گزارش عملکرد سال تحصیلی ۹۴-۹۳
وتقویم اجرایی ۹۵-۹۴

فرزانگان ۴

دوره اول متوسطه

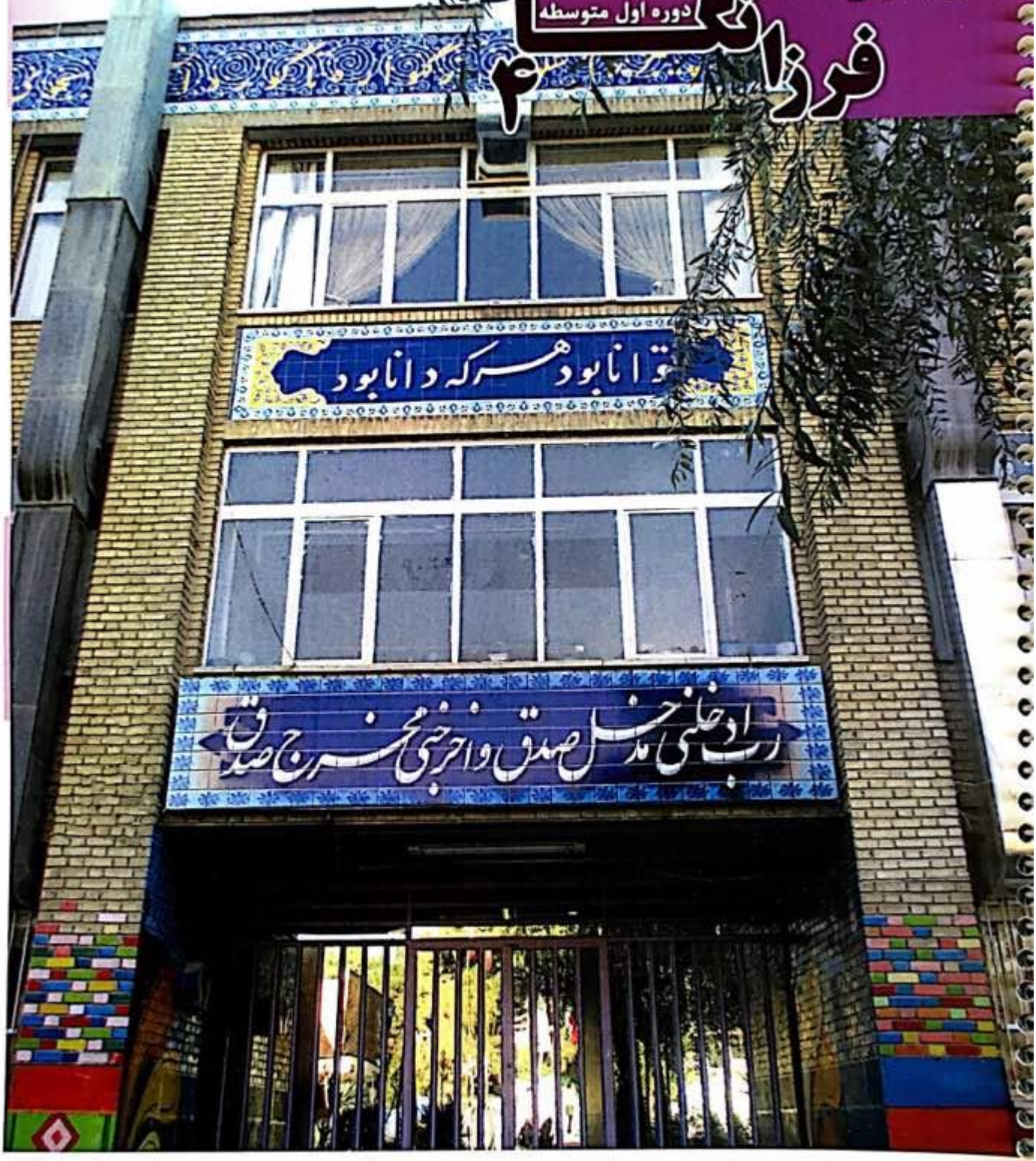

بسم الله الرحمن الرحیم

فهرست مطالب

پیام مدیریت	۳
واحد آموزش	۴
واحد مشاوره	۸
واحد پژوهش	۱۱
واحد فرهنگی	۱۴
واحد فن آوری	۱۶
طرح تعالی مدیریت	۱۹
میثاق نامه اولیا و مدرسه	۲۱
میثاق نامه دانش آموزان	۲۲
میثاق نامه دبیران	۲۴
تقویم اجرایی	۲۷
برنامه هفتگی	۲۸
برنامه آزمون جامع و هفتگی	۲۹
معرفی کادر	۳۲
افتخارات	

مدیر مسئول: اعظم پشمینه
سردبیر: مهدیه محمدی
صفحه آرایی : مهتاب پریزاد
وب سایت : www.farzanegane4.ir
پست الکترونیکی: farzanegan4@gmail.com

گسترش دانش و تحقیق و رشد علمی و شکوفایی استعدادهای انسانی و گسترش آگاهی و معرفت عمومی یکی دیگر از نقاط اساسی انقلاب است . جامعه ی مطلوب اسلام جامعه ای است که در آن گنجینه های فکر و ذهن انسان ها که گرانبهاترین ثروت ملی هر جامعه ای است استخراج و به کار گرفته شود.

«عدالت» به معنای این نیست که ما با همه استعدادها به یک شیوه برخورد کنیم. نباید بگذاریم استعدادی ضایع بشود و برای پرورش استعدادها بایستی تدبیری بیندیشیم و در این تردیدی نیست.
ما هنگامی خواهیم توانست روی پای خود بایستیم که علم از درون خود ما بجوشد و استعدادهای درخشان شکوفا شود.

پیام مدیریت

سلام، سلام پیام زیبای خداوند است . این پیام زیبای الهی تقدیم تک تک شما عزیزان باد.

همانگونه که مستحضرید واحد آموزشی فرزانگان ۴، از مرداد ماه سال ۱۳۹۰ فعالیت خود را آغاز کرده است. این مدرسه، همواره با تأکید بر کار شورایی و با سرلوحه قرار دادن اهداف آموزش دوره‌ی متوسطه، در تمامی ابعاد آموزشی، پژوهشی، فرهنگی و ... هم چنین با در نظر داشتن دو اصل

"الف) شناسایی و پرورش استعدادهای درخشان در سطوح مختلف تحصیلی

ب) شناسایی، جذب، پرورش، حمایت و هدایت دانش‌آموزان و جوانان با استعداد کشور و اعتلای سطح علمی آنان از طریق تشکّل بخشیدن به آنها در قالب گروه‌های پژوهشی و علمی"

که از اهداف اصلی مرکز ملی پرورش استعدادهای درخشان و دانش پژوهان جوان می‌باشد، حرکت خود را در مسیر پرورش و علم آموزی دانش‌آموزان پیش برده است.

اکنون بعد از گذشت چند سال در شهریور ماه سال ۹۴ با ارائه ی این ویژه نامه سعی داریم تا گزارشی مختصر از عملکرد خانواده‌ی فرزانگان ۴ به سمع و نظر شما گرامیان برسانیم.

سعی ما بر آن بوده تا در این مقال چشم اندازی اجمالی از فعالیت‌های متنوع آموزشی، فرهنگی، پژوهشی، فن‌آوری و افتخارات مدرسه را به نمایش بگذاریم.

هر چند که زمان پاسخ‌گویی در برابر خداوند، لحظاتی هیجان زا و پر مخاطره است امّا چشم به فضل خداوند داریم و همواره تلاش خواهیم کرد که با همتی مضاعف، فردای بهتری رابرای دانش‌آموزان فراهم نمائیم.

امیدواریم که در طیّ این مسیر از پیشنهادهای سازنده‌ی شما اولیای فرهیخته بهره مند شویم.

واحد آموزش

برنامه‌ریزی آموزشی، برنامه‌ریزی درسی وطراحی آموزشی از مفاهیم عمده در ادبیات آموزشی است.

از آنجا که برنامه‌ریزی، راه و روشی برای هدایت منظم فعالیت‌های انسانی برای اهداف و مقاصد مشخصی است و به تعبیری دیگر نقشه راه برای رسیدن به مقصود و جهت‌گیری منطقی برای فعالیت‌هاست منطقاً لازم است از نیازها و انتظارات، امکانات،منابع وتجهیزات و هم چنین موانع و محدودیت‌ها، اطلاعات جامع و دقیقی جمع‌آوری کنیم و برای تحقق اهداف مورد نظر، مناسب‌ترین و مؤثرترین راهبردها را پیش‌بینی و توصیه نماییم.

از طرف دیگر،حیطه‌ی کار برنامه‌ریزی در تهیه و تدوین محتوای آموزشی برای فراهم آوردن زمینه و امکانات لازم برای برآورده شده انتظارات آموزشی، یا برون داده‌های نظام برنامه‌ریزی آموزشی است.

از طریق مجموعه فعالیت‌های هدفدار و مبتنی بر نیاز و متکی بر روش‌های مناسب است که می‌توان به نظریات و نقشه مشخص شده در برنامه آموزشی جامه عمل پوشاند.

ما نیز برای رسیدن به بهترین نتیجه‌ی آموزشی با دسته‌بندی اهداف خرد و کلان و تهیه راهبردهایی برای رسیدن به اهداف گام برداشته‌ایم که در ادامه و به صورت اجمالی جهت اطلاع شما عزیزان می‌آوریم.

* تعمیق یادگیری و ارتقا سطح علمی دانش‌آموزان و سنجش بنیه علمی

۱- برگزاری آزمون تعیین سطح زبان و کامپیوتر و سازمان‌دهی دانش‌آموزان در سه سطح برای درس. زبان انگلیسی و دو سطح برای درس کامپیوتر

۲-برگزاری آزمون هماهنگ هفتگی در طول سال تحصیلی، در روز و ساعت مشخص ویژه دروس علوم پایه(متوسطه ۱)

۳- برگزاری آزمون هماهنگ ماهانه ویژه‌ی دروس عمومی در طول سال تحصیلی (متوسطه ۱)

۴- برگزاری آزمون‌های جامع درون مدرسه‌ای، آزمون پیشرفت تحصیلی در سطح کشوری وآزمون‌های آنلاین جهت تعیین جایگاه علمی دانش‌آموزان (کل واحد آموزشی)

۵- برگزاری آزمون‌های پایانی (ترم اول و ترم دوم) و اعلام نتایج و تحلیل نتایج به دست آمده

۶- تشکیل کلاس‌های مکمل، فوق برنامه و جبرانی درطول سال تحصیلی

۷- جلب مشارکت دانش‌آموزان ممتاز در امر آموزش و نیز بهره‌گیری از توانمندی‌های علمی آنان در راستای افزایش نمرات با عنوان طرح «همیار معلم» در پایه اول متوسطه

۸- تشکیل کلاس‌های موضوعی در دروس فیزیک، شیمی و زیست شناسی با تأکید بر به کار بستن روش‌های فعال و مؤثر در امر تدریس

۹- ارزیابی برنامه‌های آموزشی و روش تدریس دبیران با حضور و نظارت افراد مجرب در کلاس درس و نیز تکمیل فرم نظرسنجی و بررسی و ارائه‌ی بازخورد آن به دبیران

۱۰- برگزاری اردوی مطالعاتی پایه سوم با هدف معدل سازی در امتحانات نهایی به مدت ۱۲ روز و نیز اردوی مطالعاتی پایه چهارم درجهت کسب نتیجه مطلوب در کنکور سراسری سال۹۴ در طول سال تحصیلی و ایام نوروز۹۴

۱۱- تنظیم، اجرا و نظارت مستمر بر تقویم اجرایی، آموزش و آزمون‌های کلاسی برای هر پایه

۱۲- شناسایی و به کارگیری نیروهای مجرب و متعهد در امر آموزش

۱۳- حرکت در مسیر هوشمندسازی و استفاده از تکنولوژی آموزشی با به کارگیری محتوای الکترونیکی آماده شده توسط دبیران

* ارتقا سطح مهارت های علمی و عملی دانش آموزان با به کارگیری نیروهای متخصص در امر پشتیبان آموزشی

۱- برگزاری جلسه پشتیبانان آموزشی با اولیای دانش‌آموزان و تکمیل فرم پرسش نامه فردی

۲- آموزش و هدایت دانش‌آموزان در امر برنامه‌ریزی آموزشی

۳- کنترل دفاتر برنامه‌ریزی در طول سال تحصیلی

۴- اعلام نحوه‌ی عملکرد دانش‌آموزان به اولیا و دبیران مربوط

۵- تشکیل جلسات توجیهی ماهانه پیشتیبانان تحصیلی با هدف ایجاد هماهنگی بین همکاران و پشتیبانان در راستای اصلاح ساختار برنامه‌ریزی آموزشی و تقویت فرآیندیادگیری در طول سال تحصیلی

* تقویت روحیه‌ی رقابت سالم و سنجش میزان توانمندی دانش‌آموزان و پرورش خلاقیت و تنوع بخشی به فعالیت‌های فوق برنامه

۱- حضور دانش‌آموزان در مسابقات برهان

۲- آماده‌سازی دانش‌آموزان جهت شرکت در جشنواره خوارزمی

۳- اعزام دانش‌آموزان برگزیده به نهمین جشنواره دانش‌آموزی تبیان

۴- شرکت دانش‌آموزان در مسابقات جهانی ریاضی(IMC) در مرحله اول و راهیابی به مرحله دوم

۵- حضور دانش‌آموزان در مسابقات رباتیک فراکاپ

۶- اعزام دانش‌آموزان در مسابقات شکوفا خاص شهرداری تهران

۷- ثبت نام دانش‌آموزان جهت شرکت در آزمون‌های المپیاد در رشته‌های مختلف

۸- حضور دانش‌آموزان در مسابقات دانشگاه‌ها

* افزایش توانمندی و عملکرد دبیران در فرآیند یاددهی و یادگیری هم چنین تبادل نظر وهماهنگی در امور آموزشی و پرورشی

۱- برگزاری جلسات نظیر: شورای دبیران هر سه هفته یک بار و دعوت از اساتید مجرب :آقای دکتر موسویان، آقای دکتر ظهیری‌نیا و آقای دکتر حاجی آقالو

۲- برپایی جلسات گروه‌های درسی به صورت هر سه هفته یکبار

۳- برگزاری دوره‌های آموزش ضمن خدمت دبیران با دو موضوع پرورش خلاقیت دانش‌آموزان و جلسات بهداشت روانی با حضور آقای دکتر بهشتی و سرکار خانم گدایلو

۴- دریافت طرح درس روزانه و سالانه از دبیران و کنترل اجرای طرح درس در کلاس

* شناخت و به کارگیری توانایی‌های بالقوه، ایجاد حس اعتماد به نفس، تعیین مسیر عملی آموزه‌های علمی و تقویت روحیه تعاملی و تیمی

۱- برگزاری کارسوق‌های علوم اجتماعی با محوریت موزه ایرانی اسلامی، بیمه، ساخت و ضرب سکه، کاشی‌کاری و شناخت قومیت‌های ایرانی (متوسطه۱)

۲- برگزاری کلاس‌های المپیاد در سه سطح ۱، ۲ و ۳ و با سرفصل‌های ریاضی، فیزیک، شیمی، زیست و نجوم

* شناسایی مشکلات اجتماعی، جسمی و رفتاری دانش‌آموزان که در امر آموزش تأثیرگذارند.

۱- غربالگری دانش‌آموزان توسط تیم پزشکی

۲- ارائه آگاهی لازم به اولیا و دانش‌آموزان

۳- پیگیری روند درمانی دانش‌آموزان تا رسیدن به نتیجه مطلوب

انجمن اولیا و مربیان

تشکیل جلسات انجمن اولیا و مربیان مجتمع آموزشی با هدف جلب مشارکت‌های فکری، فرهنگی و آموزشی اولیا در راستای تقویت هماهنگی و همسویی بین خانه و مدرسه و برگزاری جلسات کار گروه‌های تخصصی با ۴ موضوع آموزشی، فرهنگی، فناوری و عمرانی بر پایه‌ی تقویم اجرایی ماهانه

اهمّ فعالیت‌های انجام شده در این کارگروه‌ها بدین شرح است:

۱-تکمیل محورهای زیرساخت فناوری مدرسه
۲- طراحی وتکمیل بانک اطلاعاتی دانش‌آموزان
۳- نصب دوربین مدار بسته
۴- اجرای کلوپ ورزشی
۵- اجرای طرح تعالی مدیریت و برگزاری جلساتی در راستای سند تحول بنیادین
۶- برگزاری مراسم و مناسبت‌ها و ایام خاص
۷- نظارت بر عملکرد سرویس‌های حمل و نقل دانش‌آموزان
۸- مشارکت در برگزاری اردوهای دانش‌آموزان
۹- برنامه‌ریزی فعالیت‌های عمرانی و تجهیزاتی
۱۰- مشارکت در برگزاری جلسات آموزشی خانواده

آزمایشگاه

آزمایشگـــاه فیزیـک، شیـمی و زیست شناسی

آزمایشگاه‌هـــای دبیرستان فرزانگان ۴ در طـول سال تحصیلی و هـمچنین دوره آموزشی تابستان به صورت مـداوم آماده ارائه خـدمات به دانش‌آمـوزان اسـت، به طوری که دانش‌آموزان برای انـجام آزمایش‌های مرتبط با مباحث درسی خود و هـمچـنین انجام پروژه‌هـــای تحقیقاتی و پژوهشی به آزمایشگاه مراجعه می‌کنند.
مباحث درسـی آنها توسـط مـسئولین آزمایشگـــاه و دبیران مـربوطه مـورد بررسی قـــرار گرفته و برای هر مبحث، آزمایش و دستـــور کار مـرتبط به آن طراحـی شده است تا به تفـــهیم هر چـه بهتـــر مباحث کمک شایانی شود.

با توجه به نیازســـنجی انجـام شـــده لیست لـوازم و تجهیـــزات آزمایشگـــاه تهـــیه و نسبت به خـریـداری آن‌ها اقدام گردیده است.
برای ترغیب هر چه بیـشتر دانـش‌آموزان این فرصت به آنها داده می‌شـــود که علاوه بر زمان‌هایی که بـرای آزمایشگاه و پژوهش مشخص شده، در زنگ‌های تفریح و اوقات فراغـــتشان نیز از این فـضا استـــفاده کرده تا کارهای پژوهشی و تحقیقاتی خود را به نتیجه برسانند.
روند انجام آزمایش به این صورت است که دانش‌آموزان درگـروه‌بندی‌های ۴ تا ۵ نفره اقدام به انـجام آزمایـش نمـــوده و نتایـج کـــار خود را در قالـــب گـزارش کـار آزمایشگاه به دبیر آزمایشگـــاه ارائه ،و پس از تصحیح و رفع اشکالات در جـلسه ی بعـــدی جـــهت استفاده در پایان تـــرم به دانش آموز بازگردانده می شود.
دستور کـار آزمایشـــگاه سالیانه مـورد بررسـی قـــرار گرفته و با تغییرات کتاب درسی آنها نیز به روز رسانی می‌شوند.

*کلاس آموزش خانواده آقای دکتر آقاجانی با موضوع: (بصیرت افزایی اسلامی)

مطالب مطرح شده در این جلسات به شرح زیرمی باشد:

- آشنایی اولیا با سیره ائمه
- روش های تعامل اولیاء با فرزندانشان با توجه به سفارشات بزرگان
- آگاهی اولیاء نسبت به مشکلات امروزی جامعه
- بصیرت افزایی و تربیت اسلامی دانش آموزان
- ترغیب دانش آموزان به مسائل دینی و مذهبی

*تهیه انواع بروشورها با موضوعات و مناسبت های مختلف

*حضور در کلاس های اول دوره متوسطه ۲و توجیه نظام سالی واحدی

*فعالیت های هفته بهداشت روان

۱-برگزاری مسابقه مقاله‌نویسی برای دانش‌آموزان با دو موضوع «بزرگترها به ما گوش کنید» و «چگونه می‌توانیم کیفیت زندگی خود و خانواده‌مان را بهبود بخشیم»

۲- برگزاری مسابقه مقاله‌نویسی برای اولیاء و دانش‌آموزان با عنوان «خوشبختی یعنی ...»

۳- ارائه بروشور به همکاران با موضوع «تأثیر دعا در زندگی»

۴- ارائه بروشور به اولیاء دانش‌آموزان با عنوان «کارهای ساده‌ای که لبخند بر لبان می‌نشانند»

۵- برگزاری مسابقه مقاله‌نویسی بین همکاران با موضوع «نقش مشاهده‌ای کارکنان مدرسه در اقدامات یاورانه مشاوره‌ای به دانش‌آموزان»

۶- برگزاری مسابقه نقاشی برای دانش‌آموزان راهنمایی با موضوع «مدرسه‌ای که من دوست دارم»

۷- نصب تراکت‌های مرتبط با هفته بهداشت روان

۸- ارسال دعوتنامه برای اولیاء

۱۰- برگزاری جلسه برای اولیاء دانش‌آموزان با موضوع بهداشت روان با سخنرانی خانم گدایلو

۱۱- بر پایی نمایشگاه کتاب

۱۲-تکمیل فرم مشکلات خاص دانش آموزان

۱۳- حضور در جلسه مشترک مدیران و مشاوران در منطقه با موضوع هفته بهداشت روان

*قرار دادن مطالب روانشناسی در سایت آموزشگاه با عناوین « مهارت ابراز وجود و جرات ورزی» و « چگونه عملکرد بهتری در امتحانات داشته باشیم؟ »

*مشاوره با دانش آموزان
*توزیع فرمهای فراخوان آموزشی خانواده بین دانش آموزان
*برگزاری جلسه توجیهی برای اولیای دانش آموزان
*توزیع و جمع آوری فرم آمار مشکلات دانش آموزان (فرم شماره ۱)
*برنامه ریزی درسی برای دانش آموزان
*توزیع فرم عضویت مجله پیوند در بین دانش آموزان
*ارائه جزوات با موضوعات: ایدز ، تصمیم گیری و ... به همکاران
*حضور در میان دانش آموزان کلاس های دوم متوسطه ۲ و آموزش برنامه ریزی درسی

واحد پژوهش

سابقه فعالیت‌های پژوهشی در مدارس فرزانگان، به ابتدای تاسیس این مدارس و دلیل برپایی این مدارس باز می گردد. اما اولین کارگاه علوم مدارس دخترانه سمپاد، در سال ۶۸ در دبیرستان فرزانگان تهران، برگزار شد و در سال ۷۳ حالت رسمی تری به خود گرفت. هدف اولیه این نمایشگاه، ارائه پروژه های دانش آموزی دختران مدرسه فرزانگان برای آموزش مفاهیم به سایر دانش آموزان بوده است.(ترویج علم).

در طول سالیان اهداف برگزاری این نمایشگاه، (که کارگاه برای آن نام شایسته‌تری است) بسته به شرایط زمانه، تغییر کرد. اما آنچه در این میان و در طول این سالها ثابت مانده است، نگاه فرایندگونه به پژوهشهای دانش‌آموزی و ارائه آن‌ها از ابتدا تا انتهاست. همین نگاه، ویژگی اصلی پژوهشهای دانش آموزی در مدارس فرزانگان است.

این فرآیند،دانش‌آموز را صاحب اصلی تمامی برنامه ها می داند.هر دانش آموز، مسئولیت پروژه خود را دارد و بایستی در کنار تمام فعالیتهای خود، پروژه‌ای را که انتخاب کرده است با بهترین کیفیت ممکن انجام دهد اما مهم‌تر از آن، کارگاه علوم، یک کارگاه آموزش زندگی جمعی است. دانش‌آموزان مسئول برگزاری نمایشگاه خود هستند وتمامی مراحل توسط مجموعه آنان (با یک هویت جمعی)انجام می شود.ودر روندهای جدی اجتماعی که در آینده پیش روی آنها قرار خواهد داشت، در مقیاسی کوچکتر قرار می گیرند.در این روال مسئولین مدرسه و معلمان راهنما ، در واقع نقش تسهیل‌گر را دارند.و هریک باتوجه به مسئولیت،تخصص و تجربه خود ، با دانش‌آموزان همکاری می‌کنند. در این میان، یک فرایند یادگیری جمعی نیز بین تمام افرادی که به هر نحوی در برگزاری کارگاه علوم شرکت دارند، برقرار است.

دبیرستان فرزانگان ۴ تهران ، با اعتقاد به توانایی‌های مجموعه دانش‌آموزان، و با تکیه بر همبستگی و همیاری تمامی اعضای این مرکز، و با بهره‌گیری از نیروهای متخصص سعی داشته است، تا برای اجرای این فرآیند، آنچه را که در اختیار دارد، برای کمک به دانش‌آموزان ارائه کند.

دبیرستان فرزانگان ۴ تهران، در اواخر تابستان ۹۰ تاسیس شد. این مرکز در سال اول تاسیس، با عدم وجود تجهیزات، تاسیسات و امکانات مورد نیاز برای برگزاری برنامه‌های پژوهشی مواجه بود اما برنامه‌ریزی‌های مرکز به گونه‌ای در نظر گرفته شد تا هم نیاز دانش‌آموزان مرتفع گردد و هم پایه‌ای برای برنامه‌ریزی پژوهشی هر چه بهتر در سال‌های بعد گذاشته شود. سعی بر آن بود تا برنامه‌ها و فعالیت‌های پژوهشی مرکز، با توجه به امکانات و ظرفیت‌های دانش‌آموزی، هر سال قدم‌هایی را به جلو بردارد.

پس از گـــذشت چهار سال از تاسیس این مرکز آموزشی و برگزاری برنامه‌های پژوهـــشی با توجه به امکانات مـوجود و هـمچنین نیازها و ویـژگی‌های دانش‌آموزان ، در سـال تحصیلی ۹۳-۹۴، قـدم‌های تکمیلی در جهت ارتقای سطح پژوهشی دانش‌آموزان برداشته شد.

تخصصی‌تر شدن حوزه‌های پژوهشی از جمله اهداف در نـظر گـرفـته شـده برای این سال بود. به عـلاوه، رشـتـه‌هـای تازه‌تـری نیـز با تـوجـه به نیاز و تـوان دانش‌آموزان افزوده شدند.

سومیـن کارگاه علوم مـرکز فرزانگان ۴ (نمایشگاه دسـتاوردهای پژوهـشی دانـش‌آموزان در دو مقطع) در اسفنـدماه ۹۳ برگـزار گـردید. در ایـن نمایشگاه، بیـش از ۱۴۰ پـروژه در رشـته‌های گـوناگون شـامل فـیزیـک، شـیـمی، زیـسـت شـناسی، کـامپیـوتـر و سیـمولیشن، معـماری، عـکـاسی، خلاقیت در هنر، سواد رسـانه‌ای، داسـتـان نویـسی، هوافـضا، ربـاتیک، نجوم، فلسفه برای کودکان، قرآن پژوهی، و ... را ارائه نمودند.

همچـنین فـعالیت‌های پژوهشـی مـرکـز به طـور گسـترده‌تری برگـزار گـردید.کـه به عـنـوان مـثال می توان به کارسوق انتخاب رشته‌ی تحصیـلی برای دانش‌آموزان اول دبیرستان اشاره کرد.

دانش‌آموزان در این سال، برخی دستاوردهای خود را در همایش‌ها و جشنواره‌ها، مسابقات و سایر مجامع علمی مرتبط نیز ارائه نمودند و نتایج درخشانی کسب کردند.

در سال جـاری، در پنجـمین سـال تاسیـس مرکز، فعالیـت‌های پژوهـشی با تـوجـه به تشـکیـل قطـب پژوهـشی مـدارس سـمپاد، هم راستا با اهداف تعیین شـده در این قطـب، پیش خواهـد رفت. و دو هـدف اصلی گسترش فرهنـگ پژوهـش و ایجـاد زمینه برای بروز خلاقیت و نـوآوری به عنـوان اهداف اصلی در نـظر گرفته می‌شونـد. و در این راستا پژوهـش‌ها در جـهت بین رشـتـه‌ای شدن و مـساله مـحـور شدن بیشتر سوق داده می‌شوند. همچنین به نیازهای کلان کشـور توجـه ویـژه خواهد شد و در راستای پژوهش محـور شـدن آمـوزش، قـدمهـای بیشـتـری برداشته خواهـد شد. و سعـی برآن اسـت که دانـش‌آمـوزانـی کارآفرین، خودباور، خلاق، نوآور، و توانا در پژوهش تربیت گردند.

اصلی‌ترین برنامه‌های پژوهشی مـرکز را می‌توان به صورت زیر دسته‌بندی نمود:

الف) برنامه‌های مستمر

- برگزاری کارگاه‌های پژوهشی
- برگزاری برنامـه‌های آموزشی در راستای ارتقای دانش و مهارت پژوهشی

ب) برنامه‌های دوره‌ای

- برگزاری بازدیدهای پژوهشی
- برگزاری کارسوق‌های موضوعی
- برگزاری سمینارهای علمی
- برگـزاری برنامـه‌های مشـترک با واحـدهای دیگر مرکز

فعالیت‌های پژوهشی دانـش‌آموزان عـلاوه بر ارائه در نمایـشگـاه مـدرسه، در مـجـامع عـلمی گـوناگون نیز شـرکت می‌نـمایـنـد. از جـمـلـه جـشـنـواره‌هـای مـلی نظیر خـوارزمـی، انتشـار در مـجلات معتبر پژوهشی، شـرکت در مسابقات مرتبط در هر یک از رشته‌ها و ...

فـعـالیـت‌هـای اصـلـی انـجـام شـده در سـال تحصیلی ۹۳-۹۴ :

- تشکـیل گـروه برنامـه‌ریزی و عـملیاتی پژوهـش و نیازسـنجـی و جـذب نیـروهـای متـخـصـص در امور پژوهشی
- تدویـن تقـویم اجـرایی واحـد پژوهش برای سال تحصیلی ۹۳-۹۴
- برگزاری برنامه‌ی«اولین روز فرزانگانی من»برای پایه هفتم و پایه اول متوسطه ۲
- افزایش رشته‌های پژوهشی با توجه به چـشم‌انداز و برگزاری برنامه آشـنایی با رشـته‌های پژوهشـی و ارائه دفترچـه آشـنایی با رشته‌ها و تکالیف استعدادسنجی برای پایه‌های هفتم و هشتـم در متوسـطه ۱ و اول و دوم متـوسـطـه ۲ و انتـخـاب رشـتـه پژوهـشـی ایـن دانش‌آموزان
- برگزاری کارسوق «زمین، سیاره‌ی زنده» (با موضوع محیط زیست) پایه هشتم
- برگزاری کارسوق «فیزیک» پایه اول متوسطه ۲
- برگزاری کارسوق «فیزیک» پایه دوم متوسطه ۲

- برگزاری کارگاه‌های پژوهشی در ۱۱ رشته برای متوسطه اول و ۱۲ رشته برای متوسطه دوم
- آموزش مفاهیم اولیه‌ی پژوهش و روش‌تحقیق و مقاله‌نویسی به دانش‌آموزان و ارائه محتوای آموزشی در این زمینه به آنان
- برگزاری رصد دیجیتال برای دانش‌آموزان در هر دو مقطع
- برگزاری دومین دوره مسابقات رباتیک فراکاپ بین مدارس سمپاد
- برگزاری سمینار علمی با حضور متخصصین با موضوع بحران آب
- برنامه‌ریزی برای سفر علمی-پژوهشی یزد پایه دوم
- برگزاری بازدیدهای موضوعی مرتبط با هر یک از رشته‌ها
- همکاری و هماهنگی با دانشگاه‌ها (از جمله دانشگاه علم و صنعت) برای استفاده دانش‌آموزان از آزمایشگاه‌های تخصصی
- برگزاری کارسوق طناب (در فیزیک و هندسه) برای پایه هشتم
- برگزاری کارسوق کار و اندیشه (ریاضی) پایه‌های هفتم و هشتم
- تدوین و ارائه کارنمای پژوهشی دانش‌آموزان در هر دو مقطع
- برگزاری ۳ مرحله داوری برای پروژه های دانش‌آموزان متوسطه ۲ با بهره‌گیری از اساتید متخصص در هر رشته
- برگزاری دو مرحله داوری برای پروژه های دانش‌آموزان متوسطه ۱ با بهره‌گیری از اساتید متخصص در هر رشته
- برگزاری بازارچه درآمدزایی
- برگزاری نمایشگاه دستاوردهای پژوهشی دانش‌آموزان (سومین کارگاه علوم مرکز) در اسفندماه ۹۳ و ارائه بیش از ۱۲۰ پروژه در رشته‌های گوناگون
- برگزاری کارسوق راه (کارسوقی در راستای افزایش آگاهی دانش‌آموزان اول دبیرستان برای انتخاب رشته تحصیلی)
- راهنمایی دانش‌آموزان برای شرکت در مجامع علمی و ارائه پروژه‌ها (خوارزمی، مسابقات، مجلات و نشریات علمی، همایش ها و ...)
- حضور مستمر در جلسات قطب پژوهشی و عضویت در کارگروه تدوین اساسنامه پژوهشی مدارس دوره اول سمپاد

واحد فرهنگی

خداوندا، زبان‌های ما را به کلام پسندیده و حکمت، اصلاح و استوار گردان.

«مربیان ناخدای روح مدرسه‌اند. باغبان بذر افشان مزرعه قلبها و سرپناه سرگردانی نسل امروز.»

معاون پرورشی و تربیت بدنی مدرسه، در رویکرد جدید زیر نظر مدیر، برنامه‌ریزی، سازمان‌دهی، هماهنگی، هدایت و ارزشیابی و پیگیری اجرای فعالیت‌های پرورشی مبادرت نموده و به جای تصدی، زمینه‌سازی و تدبیر می‌نماید.

هدف اصلی این واحد برنامه‌ریزی با تکیه بر روش‌های نوین پرورشی، مبتنی بر ساحت‌های پرورشی به منظور ایجاد فرصت‌های مناسب در مدارس است.

هم چنین این واحد سعی دارد که سطح مهارت‌های مورد نیاز دانش‌آموزان را به صورت فردی (خود ارتقایی) افزایش دهد.

ایجاد یک جامعه‌ی زنده، متکلم و متحرک همراه با بنیانهای سازنده از اهداف بلند مدت واحد فرهنگی می‌باشد که با تمام اهتمام خود سعی در رسیدن به این مدینه‌ی فاضله داریم.

گزارش پیش‌رو نیم نگاهی است به کلیات برنامه‌های فرهنگی دبیرستان فرزانگان ۴ در سال تحصیلی ۹۳-۹۴.

امید آن که نگاه نقادانه و ریزنگر شما، با جوهره‌ی پیشنهادها و انتقادات سازنده‌تان ما را موفق به ارائه‌ی برنامه‌ای پویاتر در سال جدید بگرداند.

* تقویت انگیزه‌ها، تعمیق باورهای دینی و همسان‌سازی باورها با رفتارها و عملکرد دانش‌آموزان
- اجرای فعالیت‌های فرهنگی در ایام ا... و مناسبتهای ملی و مذهبی نظیر: دفاع مقدس، اعیاد قربان و غدیر، نیمه شعبان، ایام فاطمیه، دهه‌ی محرم، دهه‌ی فجر و غیره.
- برگزاری جلسات گفتمان دینی با حضور آقای دکتر عزیزی، آقای دکتر قدیری ابیانه، آقای افتتاحی و آقای نصرتی
- تشکیل گروه دانش‌آموزی قنوس با محوریت "مهدویت و انتظار"، سلسله جلسات حلاوت فهم
- اجرای طرح فریضه‌ی امر به معروف و نهی از منکر

* برپایی اردوهای زیارتی، سیاحتی، تفریحی با هدف تربیت دینی با روشهای تأثیرگذار و ماندگار
- راهیان نور، مشهد مقدس، قم و جمکران، زیارت مقبره الشهدا، بازدید از باغ موزه دفاع مقدس، برج میلاد، سورتمه تهران، باغ پرندگان و سینما

* آماده‌سازی دانش‌آموزان برای حضور در جامعه و تمرین مشارکت اجتماعی و ایجاد روحیه مسئولیت‌پذیری و حس رقابت و اندیشه‌ورزی دانش‌آموزان (شورای دانش‌آموزی)
- ثبت نام از داوطلبین، انتخابات شورای دانش‌آموزی، برگزاری انتخابات و شمارش آرا، معرفی برگزیدگان انتخابات، برپایی جلسات به صورت مستمر و استفاده از نقطه نظرات آنها و تشکیل کمیته‌ها

* ایجاد شرایط مناسب برای کشف و رشد استعدادها و توانمندیهای غیردرسی دانش‌آموزان با حضور در مسابقات قرآنی، فرهنگی و هنری
- تکمیل فرم استعدادیابی، پیگیری و برگزاری مسابقات قرآن، نهج البلاغه، صحیفه سجادیه، احکام، انشای نماز، شعر، داستان نویسی، طراحی، نقاشی، خلاقیت، کاردستی، عکاسی، بازیهای رایانه‌ای و وبلاگ نویسی

* ایجاد فرهنگ کتابخوانی و فضایی مناسب برای مطالعه و پژوهش با در نظر گرفتن اقدامات زیر
- برقراری جلسات کتابخوانی و نقد کتاب
- برگزاری نمایشگاه‌های متعدد با موضوعات متنوع
- به روز رسانی صنایع کتابخانه (کتب، نشریه)
- امانت کتب در اختیار کتابخانه
- برپایی برنامه‌های مختلف در هفته کتاب (اهدای کتاب، نمایشگاه کتاب، برگزاری مسابقه و ...)
- ایجاد فضایی مناسب برای مطالعه و پژوهش

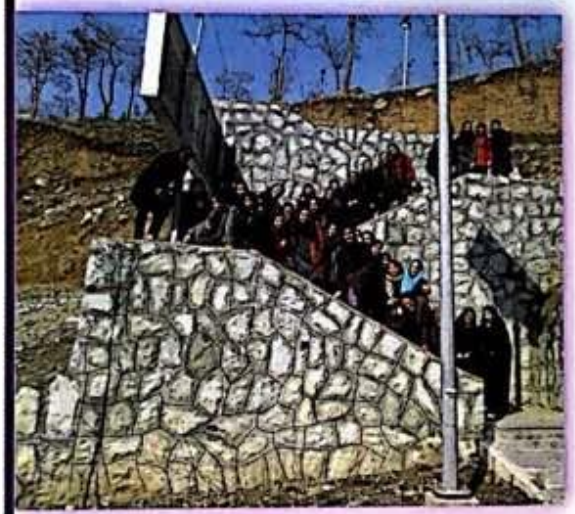

واحد ورزشی

* ترویج فرهنگ سلامت فردی و گروهی، تشویق دانش‌آموزان جهت ایجاد زندگی سالم، ارتقاء نشاط و شادابی دانش‌آموزان و همچنین پیگیری هدفهای اختصاصی درس تربیت بدنی
- برگزاری کانون‌های ورزشی، زنگ سلامت و المپیاد ورزشی درون مدرسه‌ای در کلیه رشته‌ها
- اعزام دانش‌آموزان به مسابقات آموزشگاهی، منطقه‌ای و استانی
- برگزاری المپیاد ورزشی در رشته‌های طناب‌کشی، شطرنج، تنیس روی میز، طناب زنی، بسکتبال، داژبال

واحد فن آوری و IT

تعلیم و تربیت، پیوسته یکی از دغدغه‌های والدین و نظام آموزشی کشور بوده و هست؛ واژه‌ای که فرایندی پیچیده را در خود جای داده و خانواده‌ها و نظام آموزشی مداوم در تلاش‌اند تا این فرآیند را با توجه به امکانات و ضروریات آن عصر، بهتر و سریع‌تر به سرمنزل مقصود برسانند.

از لوازم پیشرفت در عصر فناوری، نظام آموزشی پیشرفته می باشد که گام به گام خود را با دانش نوین مجهز کند . در عصر کنونی دیگر نمی‌توان مدرسه و کلاس را به شکل سنتی که در زمان گذشته اداره می‌شد، هدایت نمود. امروزه دانش‌آموزان، معلمان، امکانات، فضاهای آموزشی و سایر تجهیزات آموزشی تغییر نموده‌اند که به موازات آن‌ها نوع آموزش نیز باید تغییر یابد و به فناوری روز مجهز شود.

در راستای رسیدن به این مهم امکانات و تجهیزاتی را برای این واحد آموزشی تدارک دیده ایم که بدین ترتیب از نظر شما اولیا محترم می گذرد.

*اهداف وسیاست های کلان مجتمع فرزانگان ۴ در زمینه فناوری اطلاعات و ارتباطات:

۱. توسعه فراگیر فناوری اطلاعات در کلیه حوزه های مجتمع
۲. تامین و توسعه زیرساخت های فناوری اطلاعات و ارتباطات
۳. ایجاد زیرساخت شبکه برای رسیدن به یک شبکه درون سازمانی پرسرعت، با قابلیت دسترسی بالا و امن
۴. تامین و توسعه و پشتیبانی و استقرار سامانه های مکانیزه اداری، مالی، آموزشی، پژوهشی، دانش آموزی و فرهنگی برای رسیدن به یک سازمان الکترونیکی
۵. برقراری و مدیریت ارتباطات با شبکه های برون سازمانی (اینترنت، شبکه علمی)
۶.ارائه مشاوره و پشتیبانی در زمینه تجهیزات فناوری اطلاعات و ارتباطات
۷. تامین دسترسی امن و مطمئن کاربران به داده ها و اطلاعات سازمانی
۸. تامین و توسعه سیستم های امنیتی و حفاظت داده ها، شبکه و سامانه ها
۹. فرهنگ سازی، آموزش و بازآموزی کارکنان در استفاده از تخته های هوشمند و ابزار های فناوری اطلاعات و ارتباطات
۱۰.نظارت بر حسن انجام کلیه فعالیت های مربوط به حوزه فناوری اطلاعات و ارتباطات واحد های مجتمع

*فعالیت های انجام شده در راستای تحقق اهداف و سیاست های کلان مجتمع فرزانگان ۴ در زمینه فناوری اطلاعات و ارتباطات

وضعیت قدیم:

•شبکه غیر متمرکز ناقص
•وجود چندیدن ADSL
•عدم امکان بهره گیری از امکانات موجود نظیر سرورها

تغییرات صورت گرفته جهت تجهیز مجتمع به شبکه:

• تجهیز تمامی کلاسها به شبکه و برق
• کابل کشی برق وشبکه در سراسر امور اداری مدرسه بصورت کامل
• انجام ۶۳۹۰ متر کابل کشی برق و دیتا

• انجام ۱۵۵۲ متر نصب ترانک
• نصب ۸۱۸ ماژول برق و شبکه
• راه اندازی ۵ سایت فعال در دو مقطع متوسطه ۱ و متوسطه ۲
• نصب ده عدد رک و تعداد ۱۴دستگاه سوئیچ و سرور و روتر
• آماده سازی اتاق سرور و سرورهای مدرسه برای کار
• راه اندازی دستگاه فایروال MICROTIC
• راه اندازی HOTSPOT
• راه اندازی share server
• راه اندازی DHCP server
• انتقال خطوط ADSL به اتاق سرور
• تکمیل سیستم مدار بسته مدرسه
• رفع ایراد کابل کشی تلفن مدرسه
• ایجاد مسیر کابل کشی از درب ورودی به ساختمان مدرسه
• رفع ایراد شبکه سانترال
• امکان ارائه سرویس های شیرینگ و دیتا بیسی
• ایجاد Map DRIVE برای دانش آموزان و معلمین

*** امکانات موجود**

• امکان مدیریت کامل شبکه و کاربران با کمک دامین و اینترنت با قابلیت اکانتینگ
• قابلیت ارائه سرویس با توجه به آماده بودن و راه اندازی سه سرور مدرسه
• امکان ارائه سرویس های شیرینگ و دیتا بیسی
• امکان ارائه سرویس کامل با رعایت امنیت کامل (وی پی ان) به خارج مدرسه شامل شبکه ، اینترنت ، دوربین ، نگهداری
• امکان مانیتورینگ کامل شبکه از لحاظ پایداری و مصرف منابع با توجه به تمرکز موجود وتعریف انواع تنظیمات لاجیکال (Vlan) در مدرسه
• امکان ارائه خدمات ftp, Sharingبه دانش آموزان و معلمین
• امکان رفع سریع خرابی با توجه به نقشه های موجود
• امکان استفاده از ترانکهای موجود جهت گسترش های بعدی
• امکان صرفه جویی در منابع نظیر هزینه اینترنت
• امکان اختصاص منابع با توجه به نیاز کاربران در شبکه
• امکان ارائه خدمات آموزشی در شبکه مدرسه نظیر elearning
• دوره آموزشی برای پرسنل و مسئولین سایت مدرسه
• طراحی سند چشم انداز جهت فاز بندی برنامه ها
• معرفی مسئول زیر ساخت جهت نگهداری و منع تغییر در زیر ساخت
• انجام تنظیمات نرم افزاری و شبکه ای شامل دامین و اکتیو دایرکتری
• مدیریت اتصال کاربران به اینترنت
• ایجاد گروه های سازمانی در اکتیو دایرکتوری (ou)
• مدیریت ارسال و دریافت داده ها در پورت های اترنت

***وب سایت مدرسه**

• بروز رسانی وب سایت مدرسه
• برگزاری آزمون انلاین
• مدیریت حضور و غیاب دانش آموزان توسط وبسایت مدرسه
• ایجاد گروه فناوری اطلاعات در وب سایت مدرسه
• ارسال پیامک به اولیا و همکاران توسط وبسایت مدرسه
• خریداری دامین www.farzanegane۴.com

خرید تجهیزات برای تکمیل نیازها ی مجتمع

- خرید ۱۲ عدد برد هوشمند
- اضافه کردن ۵ عدد دوربین در حیاط مدرسه
- نقـــل و انتقالات خـــطوط داخلی و شهری به دلیل جابجایی
- خرید و راه اندازی All in one مدیریت مدرسه و اتصال آن به Share server
- سرویس ویدیو پروژکتورها و تعویض لامپ آن
- راه اندازی آزمایشگاه مجازی
- نصب Uboard در سایت راهنمایی
- راه اندازی نمایشگر LCDبرای بخش فرهنگی
- قـابـلیت ارائه سـرویـس با تـوجـه به آماده بـودن و راه اندازی سه سرور مجتمع
- نصب ۴۰ نرم افزار آموزشی
- ایجاد بانک نرم افزاری سال تحصیلی۹۴-۹۵
- خریداری آنتی ویروس

هوشمند سازی(Active slate)

حضور و غیاب

سایت رایانه

طرح تعالی مدیریت
وتوضیحات طرح

مدرسه در سال تحصیلی۹۴-۹۳ مفتخر به اجرای« طرح تعالی مدیریت »شد . در این راستا جلسات هم اندیشی شورای سیاست گذاری ، جلسات تبیین «سند تحول بنیادین» برای اولیاء ، جمع آوری مستندات هر واحد به صورت مستمر و ارزیابی عملکرد داخلی و بیرونی در این سال انجام گردید.

«طرح تعالی مدیریت »چیست؟از آن جا که هر نهاد یا سازمانی برای رشد و بهبود مستمر، به یک الگو نیازمند است، آموزش و پرورش نیز به عنوان یک نهاد عظیم و اثرگذار در جامعه از این مهم مستثنی نیست و ضرورت اجرای برنامه ای که بتواند مسیر تعالی مدیریت را تعریف،تسهیل، تسریع و دست یافتنی کند چند برابر می شود. بدین منظور برنامه ی «تعالی مدیریت مدرسه» با الهام از الگوی تعالی سازمانی و به منظور اجرا در سراسر کشور طراحی و تولید گردید. مدل تعالی، نوعی ساختار مدیریتی است که با تکیه بر اصول و مفاهیم اساسی و توجّه به معیارهای اصلی مدیریت کیفیت جامع و سیستم خودارزیابی موجبات پیشرفت و بهسازی مدرسه را فراهم می سازد.

برنامه ی «تعالی مدیریت مدرسه»آموزش و پرورش را به سمت یک سیستم آموزشی مبتنی بر برنامه و عمل، پاسخ گویی بیش تر و توجّه به نیازهای جامعه سوق خواهد داد. اجرای دقیق خودارزیابی و ارزیابی بیرونی بر اساس تعاریف و شاخص های تعیین شده، به مدیریت مدرسه فرصت می دهد با بهره گیری از یک سیستم هوشمند و کارآمد شناسایی و به کارگیری مطلوب منابع و ظرفیت های موجود، بهبود مستمر و تعالی فرآیند آموزشی ـ تربیتی مدرسه را ممکن

سازد. بدین ترتیب تمامی فرایندهای مدیریت در مسیرتحول قرار گرفته و تفکر بهبودی مستمر به عنوان یک اصل و ارزش در مدارس نهادینه می شود .

این طرح با ۱۰ محور کلیدی و ، ۴۶ ملاک و ۱۶۹ شاخص تعریف شده است .

اعضای اصلی تیم برنامه ریزی مجری طرح تعالی :

۱- سرکار خانم پشمینه مدیر محترم مدرسه
۲- سرکار خانم مرآتی معاون آموزشی
۳- سرکار خانم محمدی نماینده دبیران
۴- جناب آقای ذوالفقاری عضو محترم انجمن اولیا و مربیان
۵- سرکار خانم فتاحی معاون فرهنگی
۶- سرکار خانم فتاحی مسئول فن آوری
۷-سرکار خانم زمانی مسئول پژوهش
۸-سرکار خانم علیپور معاون مالی- اداری
۹- سرکار خانم هارونی معاون
۱۰- سرکار خانم حیدرپور معاون و دبیرطرح

تیم برنامه ریزی تا تاریخ ۹۴/۱/۲۹ جمعاً ۲۵ بار تشکیل جلسه داده اند.

بسمه تعالی

میثاق نامه اولیاء و مدرسه فرزانگان ۴ سال تحصیلی ۹۴-۹۳

به نام خدا؛ خداوندی که خلق کرد آدمی را و از او پیمان گرفت. خداوندی که مقام ربوبیتش را تفویض کرد، آن زمان که رسولانش را فرستاد تا ابلاغ کند نیک سرشتی را بر ما. آن زمان که رسالت تربیت را بر دستان پر مهر پدر و مادر نهاد. ما نیز این وظیفه‌ی خطیر الهی را اوج می‌نهیم و درراستای تربیت و پرورش فرزندانمان با این ارزشمندترین نهاد تعلیم و تعلم میثاق می‌بندیم تا:

۱- زنده نگه داریم ارزش‌های والای تفکر امام راحلمان را؛ چرا که فرمودند: «اگر ملّتی بخواهد به طرف سعادت پرواز کند باید با دو بال تهذیب نفس و علم باشد.»

۲- دوشادوش همسنگرانمان در مدرسه متذکّر شویم آرمان‌های انقلاب اسلامی‌مان و معنای شهادت و شجاعت رزمندگان خاک میهن‌مان را.

۳- در جهت برنامه‌های مدون آموزشی و تربیتی مدرسه، گام برداریم.

۴- حافظ منافع فرزندانمان از یک سو و ترفیع جایگاه آموزشی آنان از سویی دیگر باشیم.

۵- مدرسه رایاری کنیم و در جهت هدف تعالی و رشد روح پاک و مقدّس فرزندانمان بکوشیم.

۶- تمامی برنامه‌ها و فعالیت‌هایی که مدرسه در ارتباط با ارتقاء سطح آگاهی والدین، در پوشش آموزش خانواده، برگزار می‌کند را پیگیری کنیم و بکار بریم.

۷- در محیط خانه آنچه را که مدرسه پایه‌ریزی کرده است؛ ایمان و معنویت را در وجود فرزندانمان عامل باشیم.

و تجدید میثاق می‌کنیم با تمامی اهل کوی علم و دانش و رسولان حکمت و عزت فرزندانمان در این جایگاه که همواره یار و یاور و پشتیبان یکدیگر باشیم تا روزی برسدکه تمامی گلهای ایران زمین بسازند فردایی بهتر و آینده‌ای روشن‌تر در سرزمین آریایی‌مان.

بسمه تعالی

میثاق نامه دانش‌آموزان مدرسه فرزانگان ۴
سال تحصیلی ۹۴-۹۳
«افوض امری الی الله، ان الله بصیرٌ بالعباد»

ما دانش آموزان دبیرستان فرزانگان ۴ تهران
با الهام از قرآن و عترت و برای دستیابی به مراتبی از حیات طیبه فردی و اجتماعی و با توکل به خدا به عنوان یک دانش‌آموز دختر مسلمان پیرو مکتب ائمه اطهار سلام الله علیهم که از هم اکنون بار سنگین حراست از انقلاب اسلامی را بر دوش گرفته ایم از عمق وجود پیمان می‌بندیم که:

- ضمن حفظ کرامت و ارزشهای والای انسانی، مطلوب‌ترین پوشش را که برازنده نوجوان مسلمان ایرانی است، استفاده نماییم و در کمال سادگی و آراستگی با رعایت فرم مدرسه در محیط دبیرستان حضور یابیم و از پوشش نامناسب خودداری کنیم.
- با توجه به نقش بازدارندگی فرائض دینی به ویژه نماز، با گسترش اقامه آن در حفظ و تقویت عفاف کوشا باشیم.
- با توجه به گستردگی فضاهای مجازی تلاش می‌کنیم که خود و دوستانمان را از پیامدهای استفاده نامطلوب از آن مصون نگاه داریم.
- نسبت به رعایت بهداشت فردی و محیط مدرسه واقف بوده و نهایت تلاش خود را در حفظ سلامت جسم و روان به کار بندیم.
- به کسب مهارت‌های اجتماعی توجه نموده و نسبت به پذیرش مسئولیت در فعالیت‌های مدرسه اهتمام داشته باشیم.
- رأس ساعت ۷:۲۵ در مدرسه حاضر و در کمال نظم و آرامش در مراسم صبحگاهی شرکت نماییم.
- در برخورد با اولیای مدرسه و دانش‌آموزان با کمال ادب و احترام رفتار نماییم و رفتار مودبانه را نمایانگر شخصیت والای خود می‌دانیم.
- حفظ نظم و آرامش در کلاس و توجه به درس و عمل به توصیه دبیران و بهره‌گیری از آنان را در کلاس درس نشانگر آشنایی کامل به حقوق خود و سایر همکلاسی‌ها می‌دانیم و عمل به آن را بر خویش واجب می‌شماریم. آرامش شعار ماست و کوشش می‌کنیم آن را به بهترین وجه حفظ و به دیگران منتقل نماییم.
- مدرسه خانه‌ی ماست. اموال و امکانات به صورت امانتی گرانبها نزد ما می‌باشند و مسلماً امانت‌داری صادق برای خانه‌ی خود خواهیم بود.
- تلاش می‌کنیم نهایت همکاری را با اولیای مدرسه در زمینه‌های علمی، پژوهشی و شرکت در مسابقات، المپیادها، همایش ها و ... داشته باشیم و موجبات افتخار و سربلندی را برای خود، مدرسه و جامعه فراهم آوریم.
- با اعضای شورای دانش‌آموزی همکاری داشته و با نظرات و پیشنهادات سازنده خود در بهبود وضعیت مدرسه سهیم باشیم و در مراسم‌ها شرکت فعال خواهیم داشت.

ای خدای بزرگ یاریمان کن تا همواره بر این عهد استوار بوده و از پیمان شکنان نباشیم.

به نام رب العالمین

«مقصود تویی کعبه و بتخانه بهانه»

میثاق نامه دبیران

سال تحصیلی ۹۴-۹۳

«یک جامعه احتیاج دارد به انسان های مؤمن، پرانگیزه، صبور، امیدوار، خوش بین، علاقمند به منافع عمومی، علاقمند به رسیدن به قله‌های کمال شخصی و جمعی، انسان های با ابتکار، متفکر، اهل تحقیق، اهل پیشروی. این را چه کسی به وجود خواهد آورد؟ اینجاست که نقش معلم روشن می‌شود.»

مقام معظم رهبری «مدظله»

حال که سند تحول بنیادین با همت و اندیشه‌ی همه جانبه‌ی مسئولین سخت کوش به تصویب رسیده است، پس چه بهتر که آن بهترین‌ها، همان فرماندهان خط مقدم در سنگر مدرسه باشند تا برای اجرای بهینه مفاد سند تحول نقشه‌ی عملیات را ترسیم نمایند.

با استناد به این مقدمه، متن سوگند نامه‌ی خویش را که از باور قلبی و عمق جانمان نشأت گرفته به شرح زیر اعلام می داریم:

* پای بندی به باورهای اسلام، رعایت آموزه‌های دینی، صداقت در گفتار و سلامت در عمل به عنوان سیره‌ی عملی در طول دوران خدمت و کوشش در راه ترویج آن.
* تلاش برای تربیت انسان‌های مومن و مختلق به اخلاق اسلامی، پرسشگر و فکور، خلاق و کارآفرین، سالم و با نشاط و تقویت ارزش‌ها، باورها و آداب و رسوم و فرهنگ جامعه‌ی اسلامی ایرانی.
* آماده نمودن دانش‌آموزان برای یک زندگی شایسته‌ی فردی، خانوادگی و اجتماعی بر اساس نظام معیار اسلامی
* آگاهی و شناخت کافی از وظایف محول شده و انجام مطلوب آن با ایجاد ارتقای انگیزش شغلی و دانش فردی و تقویت خودباوری
* رعایت کامل نظم و مقررات اداری، برنامه‌ریزی هدفمند و عملیاتی کردن آن بر اساس سند تحول
* تلاش در نوآوری و بهره‌گیری از فناوری‌های جدید با هدف ارتقای کیفیت آموزشی
* توجه بیش از پیش به دانش آموزان و خانواده‌های آسیب‌پذیر وعنایت ویژه به ایشان درامرتعلیم و تربیت
* اعتقاد و باور قلبی به جمله ی «معلمی شغل انبیاست» و مقابله با تمام کاستی‌ها در هنگام انجام این رسالت خطیر
* کمک به اجرای هر چه بهتر طرح‌های جدید آموزشی در واحد مربوطه؛ هم چنین برگزاری مسابقات علمی - فرهنگی و ...
* مبارزه با تهاجم فرهنگی در جنگ نرم دشمنان درعرصه‌ی آموزش و پرورش با سلاح علم و دین و بصیرت
* به کار بردن تمام همت و تلاش جهت ارتقای سطح علمی و آموزش خود، از طریق مطالعات روزانه و بهره‌مندی از سایر روش های موجود

در پایان از خداوند مهربان مسئلت داریم که به حق قرآن ما را در اجرای مفاد این سوگندنامه یاری نماید.

خدایا چنان کن سرانجام کار تو خشنود باشی و ما رستگار

مرکز آموزش فرزانگان ۴ تهران

تقویم اجرایی واحد آموزشی دبیرستان فرزانگان ۴ متوسطه ۱ سال تحصیلی ۹۵-۹۴

ردیف	عنوان فعالیت	تاریخ اجرا
۱	☐ تنظیم برنامه سالانه آموزشگاه	نیمه دوم شهریور ماه
۲	☐ تنظیم تقویم اجرایی آموزشگاه	نیمه دوم مردادماه
۳	☐ معارفه المپیادهای علمی برای پایه نهم	مرداد و شهریور ماه
۴	☐ برگزاری برنامه "اولین روز فرزانگانی من" برای پایه هفتم و معرفی رشته های پژوهشی	نیمه اول مرداد ماه ۹۴
۵	☐ آغاز کلاس های پژوهشی	هفته اول مرداد ماه
۶	☐ برگزاری کارسوق های موضوعی	مرداد و شهریور ماه
۷	☐ برنامه ریزی و آماده سازی فضای مدرسه جهت برگزاری کلاس های تابستانی	نیمه دوم تیر ماه
۸	☐ بازدیدهای فرهنگی	مرداد و شهریور ماه
۹	☐ برنامه ریزی جهت تجهیز و استفاده از کتابخانه	تیر ماه
۱۰	☐ اطلاع رسانی دقیق ساعات کاری و آموزشی آموزشگاه به اولیا و دانش آموزان و همکاران	نیمه دوم شهریور
۱۱	☐ دریافت طرح درس سالانه از دبیران و تنظیم تقویم امتحانات	شهریور ماه
۱۲	☐ تهیه و تنظیم و ثبت مشخصات دانش آموزان در دفاتر حضور و غیاب کلاسی(سیستم الکترونیکی)	نیمه دوم شهریور ماه
۱۳	☐ ساماندهی ورود و خروج دانش آموزان و نحوه پیگیری غیبت و تأخیر همکاران(سیستم الکترونیکی)	نیمه دوم شهریور ماه
۱۴	☐ تنظیم دفتر جهت ثبت موارد غیبت و تأخیر آنان (سیستم الکترونیکی)	نیمه دوم شهریور ماه
۱۵	☐ تنظیم برنامه جلسات شورای معلمان و معرفی نماینده معلمان	۶/۱۱ – ۷/۲۹ – ۸/۲۶ – ۹/۳۰ – ۱۰/۳۰ – ۱۱/۲۸ – ۱۲/۲۲ – ۹۵/۱/۲۵
۱۶	☐ برگزاری جلسات شورای مدرسه	۷/۱۳-۷/۲۷-۸/۱۱-۸/۲۵-۹/۹-۹/۲۳-۱۰/۷-۱۰/۲۱-۱۱/۵-۱۱/۱۹-۱۲/۳-۹۴/۱۲/۱۷
۱۷	☐ برگزاری جلسه عمومی انجمن و برگزاری انتخابات	۹۴/۶/۱۰
۱۸	☐ انعقاد قرارداد ارزشیابی با کارکنان و تحویل فرم ارزشیابی به آنان	۹۴/۶/۱۱
۱۹	☐ برگزاری جلسات انجمن اولیاء و مربیان	۷/۱۳-۷/۲۷-۸/۲۵-۹/۲۳-۱۰/۲۱-۱۱/۱۹-۱۲/۱۷
۲۰	☐ شناسایی دانش آموزان مستعد در زمینه مسابقات فرهنگی،هنری،ورزشی	در حین ثبت نام
۲۱	☐ برنامه ریزی جهت تجهیز و استفاده از کتابخانه	مرداد و شهریور ماه
۲۲	☐ تنظیم برنامه آزمون هماهنگ جامع	۶/۱۰ – ۷/۲۷ – ۸/۲۷ – ۹/۲۵ – ۱۱/۲۰ – ۱۲/۱۹ – ۹۵/۱/۲۵
۲۳	☐ برگزاری آزمون های هفتگی طبق تاریخ اعلام شده در بعضی دروس	۸/۳– ۸/۹– ۸/۱۸-۸/۲۶- ۹/۴-۹/۸-۹/۱۴-۹/۲۳-۹/۲۹-۱۰/۱-۱۱/۵-۱۱/۱۱-۱۱/۱۷-۱۱/۲۷-۱۲/۵-۱۲/۸-۱۲/۱۶-۱۲/۲۴-۱/۱۷-۱/۲۵-۱/۲۸-۲/۵-۲/۱۳-۲/۲۲-۲/۲۷

۲۴	☐ برگزاری جشن بازگشایی مدارس	روز اول مهر ماه
۲۵	☐ گرامی داشت هفته دفاع مقدس	هفته اول مهر ماه
۲۶	☐ برگزاری مراسم دعای عرفه و جشن عید قربان	هفته اول مهر ماه
۲۷	☐ شناسایی دانش آموزان کم بضاعت و ایتام و حتی الامکان شرکت در جشن نیکوکاری و کمیته امداد	مهر ماه
۲۸	☐ بازدید از باغ موزه دفاع مقدس	مهر ماه
۲۹	☐ برگزاری جشن عید غدیر	مهر ماه
۳۰	☐ انتخاب نماینده کلاس ها	هفته اول مهر ماه
۳۱	☐ تکمیل پرونده تحصیلی دانش آموزان	نیمه اول شهریور ماه
۳۲	☐ آغاز کلاسهای المپیاد	مهر ماه
۳۳	☐ مرحله اول داوری پروژه های دانش آموزان	مهر ماه
۳۴	☐ آغاز برگزاری کارگاه های موضوعی اختیاری	مهر ماه
۳۵	☐ بررسی بیمه حوادث دانش آموزی	مهر ماه
۳۶	☐ برگزاری مسابقات ورزشی به مناسبت هفته تربیت بدنی	مهر ماه
۳۷	☐ برگزاری اردوی قم، جمکران دانش آموزان پایه اول	مهر ماه
۳۸	☐ برگزاری مسابقات ورزشی به مناسبت هفته تربیت بدنی	مهر ماه
۳۹	☐ برگزاری مراسم دهه اول محرم	مهر ماه
۴۰	☐ برگزاری جلسات آموزش خانواده	درطول سال تحصیلی(۶ جلسه)
۴۱	☐ برگزاری کارسوق	آبان ماه
۴۲	☐ برگزاری انتخابات شورای دانش آموزی	آبان ماه
۴۳	☐ گرامیداشت ایام ا... ۱۳ آبان	آبان ماه
۴۴	☐ ربرگزاری مراسم تاسوعا و عاشورا ی حسینی و دهه محرم	آبان ماه
۴۵	☐ برگزاری مسابقات ورزشی	آبان ماه
۴۶	☐ برگزاری مراسم سالروز شهادت حسین فهمیده و روز نوجوان و هفته بسیج	آبان ماه
۴۷	☐ بازدید از برج میلاد و باغ پرندگان	آبان ماه
۴۸	☐ بزرگداشت هفته کتاب و کتاب خوانی	آبان ماه
۴۹	☐ اطلاع رسانی دقیق و به موقع ازنتایج ارزشیابی مستمر دانش آموزان به اولیا	نیمه اول آبان ماه
۵۰	☐ مرحله دوم داوری پروژه های دانش آموزان	آذر ماه
۵۱	☐ برگزاری مراسم روز پژوهش	آذر ماه
۵۲	☐ برگزاری سمینارهای علمی با دعوت از اساتید متخصص	آذر ماه
۵۳	☐ تمهیدات لازم به منظور اجرای مانور سراسری زلزله	آذر ماه
۵۴	☐ برگزاری مراسم اربعین حسینی	آبان ماه
۵۵	☐ برگزاری مراسم رحلت پیامبر، امام حسن مجتبی و شهادت امام رضا (ع)	آذر
۵۶	☐ برنامه ریزی وهماهنگی و انجام مقدمات برگزاری امتحانات نوبت اول ، تشکیل ستاد امتحانات و تنظیم برنامه امتحانات	آذر ماه
۵۷	☐ برگزاری نشست عمومی با والدین جهت ابلاغ عملکرد سه ماهه ی مرکز و ارائه راهکارهای لازم جهت برگزاری مطلوب امتحانات ترم اول	آذر ماه
۵۸	☐ برگزاری مرحله اول مسابقات فرهنگی، هنری و ادبی	آذر ماه
۵۹	☐ برگزاری کارسوق	دی ماه
۶۰	☐ برگزاری امتحانات پایانی نیمسال اول و تنظیم صورتجلسه و نظارت بر تصحیح اوراق امتحانی	دی ماه
۶۱	☐ بررسی اعتراضات دانش آموزان در رابطه با نتایج امتحانات	دی ماه

۶۲	☐ برگزاری مراسم ولادت پیامبر (س) و امام جعفر صادق (ع) (هفته وحدت)	دی ماه
۶۳	☐ داوری نهایی پروژه های دانش آموزان	بهمن ماه
۶۴	☐ اعلام نتایج نوبت اول و تحلیل آزمون ها	بهمن ماه
۶۵	☐ ارسال نمونه سوالات نوبت اول به اداره آموزش و پرورش	بهمن ماه
۶۶	☐ بازخورد امتحانات نوبت اول به اولیای دانش آموزان	بهمن ماه
۶۷	☐ گرامی داشت ایام ا... دهه مبارک فجر انقلاب اسلامی	بهمن ماه
۶۸	☐ حضور در نمایشگاه یاد یار مهربان	بهمن ماه
۶۹	☐ برگزاری کارگاه علوم	نیمه اول اسفند ماه
۷۰	☐ برگزاری اردوی زیارتی حضرت عبدالعظیم	اسفند ماه
۷۱	☐ برگزاری اردوی زیارتی مشهد دانش آموزان پایه هفتم، هشتم و نهم	اسفند ماه
۷۲	☐ برگزاری مراسم ولادت حضرت زینب و روز پرستار	اسفند ماه
۷۳	☐ برگزاری مراسم سالروز تاسیس نهاد امور تربیتی	اسفند ماه
۷۴	☐ برگزاری مراسم سالروز شهادت حضرت زهرا (س) (به روایتی)	اسفند ماه
۷۵	☐ تنظیم اسنادمالی و نحوه رسیدگی به آنها	اسفند ماه
۷۶	☐ تنظیم و ارسال تراز عملکرد مالی به اداره کل شهر تهران	اسفند ماه
۷۷	☐ پیش بینی نیروی انسانی مورد نیاز برای سال آینده	فروردین ماه
۷۸	☐ برنامه ریزی برای تابستان آموزشگاه	فروردین ماه
۷۹	☐ تمهید مقدمات برگزاری امتحانات نیمسال دوم	فروردین ماه
۸۰	☐ تشکیل جلسه با عوامل اجرایی مرکز و بررسی نقطه نظرات آنان در خصوص برگزاری امتحانات نیمسال دوم	فروردین ماه
۸۱	☐ تاکید و نظارت بر تقویم زمان بندی دروس	فروردین ماه
۸۲	☐ برنامه ریزی جهت تشکیل کلاسهای تقویتی و مکمل در صورت نیاز	فروردین ماه
۸۳	☐ ثبت نام جشنواره خوارزمی و پیگیری سایر مسابقات و جشنواره ها	فروردین ماه
۸۴	☐ گرامیداشت سالروز شهادت شهید مطهری وبزرگداشت روز معلم	اردیبهشت ماه
۸۵	☐ برگزاری مراسم ولادت حضرت علی (ع) (۱۳ رجب)	اردیبهشت ماه
۸۶	☐ برگزاری مراسم عید مبعث (۲۷ رجب)	اردیبهشت ماه
۸۷	☐ برگزاری مراسم ولادت امام حسین و امام سجاد (ع) و حضرت ابوالفضل (ع)	اردیبهشت ماه
۸۸	☐ برگزاری مراسم نیمه شعبان ولادت حضرت مهدی (عج)	اردیبهشت ماه
۸۹	☐ برگزاری کارسوق انتخاب رشته پایه نهم	اردیبهشت ماه
۹۰	☐ برگزاری نمایشگاه کتاب سال	اردیبهشت ماه
۹۱	☐ شرکت در مراسم سوگواری رحلت امام خمینی و ۱۵ خرداد	خرداد ماه
۹۲	☐ برگزاری امتحانات نیمسال دوم و تنظیم صورتجلسه و کنترل نظارت و مراقبت دقیق بر نحوه اجرای مطلوب آن	خرداد ماه
۹۳	☐ تجزیه و تحلیل نمرات امتحانات نوبت دوم	خرداد ماه
۹۴	☐ دریافت فرم نظر سنجی از دانش آموزان و دبیران در زمینه فعالیت های انجام شده	خرداد ماه
۹۵	☐ استخراج نتایج امتحانات نیمسال دوم وتجزیه و تحلیل نتایج آن	تیر ماه
۹۶	☐ اعلام نتایج و رسیدگی به اعتراضات	تیر ماه
۹۷	☐ برگزاری آزمون جامع برهان ریاضی ویژه دانش آموزان هشتم و نهم	طبق بخشنامه
۹۸	☐ برگزاری آزمون های ریاضی IMC	طبق بخشنامه
۹۹	☐ برگزاری آزمون هفتگی در روزهای دوشنبه از ساعت ۷:۱۵ الی ۷:۴۵ دروس علوم پایه	روزهای دوشنبه
۱۰۰	☐ برگزاری آزمون های پیشرفت تحصیلی طبق دستورالعمل اداره کل آب شهر تهران در روزهای اعلام شده در بخشنامه های ارسالی	طبق بخشنامه
۱۰۱	☐ ارائه بیلان مالی به اولیاء	هر فصل یکبار

برنامه هفتگی دبیرستان فرزانگان ۴ - متوسطه ۱

	شنبه				یکشنبه				دوشنبه				سه شنبه				چهارشنبه				
	اول	دوم	سوم	چهارم	اول	دوم	سوم	چهارم	اول	دوم	سوم	چهارم	پنجم	اول	دوم	سوم	چهارم	اول	دوم	سوم	چهارم	پنجم
۷۰۱	فیزیک لونی	ادبیات خدایی	قرآن بدنگی	ریاضی زبرجدان	ریاضی زبرجدان	ادبیات خدایی	عربی پرورش	ریاضی زبرجدان	زیست فلاح زاده	شیمی محمدی	ریاضی زبرجدان	ورزش اقبالی	دینی ورشاویان	علوم / زبان	علوم / مطالعات	com عدلی کاظمی	حرفه لطفی حاتمی	پژوهش	پژوهش	زبان اسدی حجازی فرزام نیا	مطالعات قنبری	تفکر اقارب پرست
۷۰۲	قرآن بدنگی	ریاضی زبرجدان	فیزیک لونی	عربی پرورش	تفکر اقارب پرست	ریاضی زبرجدان	شیمی محمدی	حرفه لطفی حاتمی	ریاضی زبرجدان	زیست فلاح زاده	ادبیات خدایی	ریاضی زبرجدان	ورزش اقبالی	علوم / زبان	com عدلی کاظمی	علوم / مطالعات	مطالعات قنبری	پژوهش	پژوهش	زبان	دینی ورشاویان	ادبیات خدایی
۷۰۳	ریاضی زبرجدان	دینی ورشاویان	ریاضی زبرجدان	قرآن بدنگی	ورزش اقبالی	فیزیک لونی	ریاضی زبرجدان	عربی پرورش	ادبیات خدایی	ریاضی زبرجدان	تفکر اقارب پرست	زیست فلاح زاده	شیمی محمدی	مطالعات / زبان	حرفه لطفی حاتمی	علوم / علوم	com عدلی کاظمی	پژوهش	پژوهش	زبان	ادبیات خدایی	مطالعات قنبری
۸۰۱	هندسه حاتمی	قرآن بدنگی	ریاضی شفیعی	ادبیات خدایی	شیمی محمدی	Com کاظمی طاهرزاده	ریاضی شفیعی	ورزش اقبالی	زیست محمدی	فیزیک لونی	دینی ورشاویان	ادبیات خدایی	عربی پرورش	زبان / علوم	مطالعات / علوم	حرفه لطفی حاتمی	هندسه حاتمی	پژوهش	پژوهش	مطالعات قنبری	زبان	تفکر اقارب پرست
۸۰۲	ریاضی شفیعی	هندسه حاتمی	مطالعات قنبری	فیزیک لونی	حرفه حاتمی لطفی	ریاضی شفیعی	Com کاظمی طاهرزاده	شیمی محمدی	عربی پرورش	ادبیات خدایی	ورزش اقبالی	زیست محمدی	تفکر اقارب پرست	زبان / علوم	هندسه حاتمی	مطالعات / علوم	قرآن بدنگی	پژوهش	پژوهش	ادبیات خدایی	زبان	دینی ورشاویان
۸۰۳	عربی پرورش	ریاضی شفیعی	هندسه حاتمی	مطالعات قنبری	ریاضی شفیعی	ورزش اقبالی	حرفه لطفی حاتمی	Com کاظمی طاهرزاده	ادبیات خزلی	دینی ورشاویان	زیست محمدی	تفکر اقارب پرست	فیزیک لونی	زبان / مطالعات	علوم / علوم	هندسه حاتمی	شیمی محمدی	پژوهش	پژوهش	قرآن بدنگی	زبان	ادبیات خزلی
۹۰۱	ادبیات امینی منش	فیزیک لونی	هندسه علی اسماعیلی	ریاضی قماشی	زیست فراهانی	شیمی محمدی	ورزش اقبالی	مطالعات / علوم	Com باجلان میرزایی	عربی پرورش	قماشی ریاضی	هندسه علی اسماعیلی	ریاضی پشرفته	ادبیات امینی منش	قرآن بدنگی	مطالعات محمدیک	حرفه لطفی حاتمی	دفاعی بهره	دینی ورشاویان	پژوهش	پژوهش	زبان
۹۰۲	شیمی محمدی	هندسه علی اسماعیلی	عربی پرورش	دفاعی بهره	ریاضی قماشی	حرفه لطفی حاتمی	زیست فراهانی	علوم / مطالعات	دینی ورشاویان	ادبیات امینی منش	Com باجلان میرزایی	فیزیک لونی	زیست پیشرفته	مطالعات محسک	ریاضی قماشی	ادبیات امینی منش	ورزش اقبالی	قرآن بدنگی	هندسه علی اسماعیلی	پژوهش	پژوهش	زبان
۹۰۳	دفاعی بهره	عربی پرورش	ادبیات امینی منش	شیمی محمدی	علوم / مطالعات	ریاضی قماشی	فیزیک لونی	زیست فراهانی	ادبیات امینی منش	Com باجلان میرزایی	هندسه علی اسماعیلی	دینی ورشاویان	فیزیک نجوم پیشرفته	حرفه لطفی حاتمی	ورزش اقبالی	قرآن بدنگی	مطالعات محمدیک	هندسه علی اسماعیلی	ریاضی قماشی	پژوهش	پژوهش	زبان
۹۰۴	هندسه علی اسماعیلی	شیمی محمدی	دینی ورشاویان	زیست فراهانی	فیزیک لونی	مطالعات محسک	علوم / مطالعات	حرفه لطفی حاتمی	هندسه علی اسماعیلی	ریاضی قماشی	عربی پرورش	Com باجلان میرزایی	زیست پیشرفته	قرآن بدنگی	ادبیات امینی منش	ورزش اقبالی	ادبیات امینی منش	قماشی ریاضی	زبان	پژوهش	پژوهش	دفاعی بهره
۹۰۵	دینی ورشاویان	ادبیات امینی منش	شیمی محمدی	هندسه علی اسماعیلی	حرفه لطفی حاتمی	زیست فراهانی	مطالعات / علوم	فیزیک لونی	ریاضی قماشی	هندسه علی اسماعیلی	ادبیات امینی منش	عربی پرورش	شیمی پیشرفته	ورزش اقبالی	مطالعات محسک	قماشی ریاضی	دفاعی بهره	قرآن فرخی	زبان	پژوهش	پژوهش	Com باجلان میرزایی

برنامه آزمون جامع

شماره آزمون	تاریخ برگزاری
شماره ۱	۹۴/۶/۱۰
شماره ۲	۹۴/۷/۲۷
شماره ۳	۹۴/۸/۲۷
شماره ۴	۹۴/۹/۲۵
شماره ۵	۹۴/۱۱/۲۰
شماره ۶	۹۴/۱۲/۱۹
شماره ۷	۹۵/۱/۲۵

برنامه آزمون هفتگی

روز	تاریخ	درس	روز	تاریخ	درس
یکشنبه	۹۴/۸/۳	ریاضی	سه شنبه	۹۴/۱۱/۲۷	زیست
شنبه	۹۴/۸/۹	هندسه	چهارشنبه	۹۴/۱۲/۵	فیزیک
دوشنبه	۹۴/۸/۱۸	فیزیک	شنبه	۹۴/۱۲/۸	ریاضی
سه شنبه	۹۴/۸/۲۶	شیمی	یکشنبه	۹۴/۱۲/۱۶	هندسه
چهارشنبه	۹۴/۹/۴	زیست	دوشنبه	۹۴/۱۲/۲۴	فیزیک
یکشنبه	۹۴/۹/۸	ادبیات	سه شنبه	۹۵/۱/۱۷	زیست
شنبه	۹۴/۹/۱۴	ریاضی	چهارشنبه	۹۵/۱/۲۵	شیمی
دوشنبه	۹۴/۹/۲۳	هندسه	شنبه	۹۵/۱/۲۸	ریاضی
یکشنبه	۹۴/۹/۲۹	فیزیک	یکشنبه	۹۵/۲/۵	هندسه
دوشنبه	۹۴/۱۱/۵	شیمی	سه شنبه	۹۵/۲/۱۳	زیست
یکشنبه	۹۴/۱۱/۱۱	ریاضی	چهارشنبه	۹۵/۲/۲۲	فیزیک
شنبه	۹۴/۱۱/۱۷	هندسه	دوشنبه	۹۵/۲/۲۷	شیمی

معرفی کادر

معرفی کادر اجرایی

سرکار خانم پشمینه مدیریت مرکز کارشناسی ارشد روانشناس	**سرکار خانم نیازی** معاونت آموزشی کارشناسی ارشد ادبیات فارسی	**سرکار خانم علیپور** معاونت امور مالی کارشناسی زبان انگلیسی	**سرکار خانم زاهدی** معاونت اجرایی
سرکار خانم هارونی معاون کارشناسی صنایع دستی	**سرکار خانم فتاحی** معاونت فرهنگی کارشناسی امور تربیتی	**سرکار خانم حدیدی** معاونت اجرایی کارشناسی علوم تجربی	**سرکار خانم فتاحی** معاونت پژوهشی کارشناسی ریاضی
سرکار خانم فرخی کارشناس فرهنگی کارشناسی الهیات	**سرکار خانم پریزاد** کارشناس فرهنگی کارشناسی زبان شناسی	**سرکار خانم رحیمی** مسئول المپیاد کارشناسی تکنولوژی آموزشی	**سرکار خانم زمانی** معاونت پژوهشی کارشناسی ارشد مهندسی شهرسازی
سرکار خانم معظمی معاونت فن‌آوری کارشناسی مهندسی کامپیوتر	**سرکار خانم طالبی** کارشناس IT کارشناسی ارشد مهندسی برق و مخابرات	**سرکار خانم مطمئنیان** واحد انفورماتیک کارشناسی ارشد مهندسی برق الکترونیک	**سرکار خانم رحیمی نژاد** واحد تکثیر
سرکار خانم محرابیان مسئول آزمایشگاه فیزیک کارشناسی فیزیک	**سرکار خانم گیلانی** مسئول آزمایشگاه فیزیک کارشناسی ارشد فیزیک	**سرکار خانم مظلوم دربندی** مسئول آزمایشگاه شیمی کارشناسی ارشد شیمی آلی	**سرکار خانم مسعودی** مسئول آزمایشگاه زیست کارشناسی زیست شناسی
سرکار خانم خدابنده لو مسئول کتابخانه کاردانی تربیت پیش دبستانی	**سرکار خانم آقارضالو** مسئول کتابخانه کاردانی کتاب داری و اطلاع رسانی		

دپارتمان مشاوره

سرکار خانم بهزادفر مشاور و پشتیبان تحصیلی کارشناسی ارشد برق و مخابرات	**سرکار خانم اقارب پرست** مشاور و پشتیبان تحصیلی کارشناسی ارشدروانشناسی	**سرکار خانم واحدی** مشاور و پشتیبان تحصیلی کارشناسی روانشناسی

دپارتمان فیزیک

سرکار خانم لونی کارشناسی ارشد فیزیک	**سرکار خانم وکیلی** دکتری فیزیک

دپارتمان ریاضی

سرکار خانم زبرجدان کارشناسی مدیریت آموزشی	**سرکار خانم قماشی** کارشناسی دبیری ریاضی	**سرکار خانم علی اسماعیلی** کارشناسی ریاضی محض	**سرکار خانم شفیعی** کارشناسی ریاضی محض
سرکار خانم حاتمی کارشناسی ریاضی محض			

معرفی دپارتمان زیست شناسی

سرکار خانم فراهانی دکتری زیست شناسی	**سرکار خانم مرادی** دکتری زیست شناسی	**سرکار خانم محمدی موسوی** کارشناسی فیزیک	**سرکار خانم فلاح زاده** کارشناسی ارشد زیست شناسی

معرفی دپارتمان شیمی

سرکار خانم محمدی موسوی
کارشناسی فیزیک

معرفی دپارتمان کامپیوتر

سرکار خانم میرزایی
دکتری مهندسی کامپیوتر

سرکار خانم باجلان
کارشناسی ارشد
مهندسی کامپیوتر

سرکار خانم عدلی
کارشناسی ارشد
مهندسی کامپیوتر

سرکار خانم طاهرزاده
کارشناسی مهندسی کامپیوتر

سرکار خانم کاظمی
کارشناسی ارشد کامپیوتر

معرفی دپارتمان قرآن و معارف اسلامی

سرکار خانم ورشاویان
کارشناسی ارشد علوم‌تربیتی

سرکار خانم فرخی
کارشناسی ارشد الهیات

سرکار خانم یدنگی
کارشناسی ارشد علوم‌تربیتی

معرفی دپارتمان ادبیات فارسی

سرکار خانم امینی منش
کارشناسی ادبیات فارسی

سرکار خانم خدایی
کارشناسی ادبیات فارسی

سرکار خانم خزلی
کارشناسی ادبیات فارسی

معرفی دپارتمان زبان های خارجی

سرکار خانم پرورش
کارشناسی زبان عربی

سرکار خانم فرزام نیا
کارشناسی ارشد زبان انگلیسی

سرکار خانم امیدی
کارشناسی ارشد ژنتیک

سرکار خانم محسنی
کارشناسی ارشد کامپیوتر

معرفی دپارتمان تربیت بدنی

سرکار خانم اقبالی
کارشناسی زبان و ادبیات فارسی

معرفی دپارتمان علوم اجتماعی

سرکار خانم رئیس السادات
کارشناسی ارشد اقتصاد

سرکار خانم قنبری
کارشناسی ارشد مدیریت فرهنگی

سرکار خانم محمدبک آهویی
کارشناسی تاریخ

معرفی دپارتمان آمادگی دفاعی

سرکار خانم بهره
کارشناسی ریاضی

معرفی دپارتمان هنر و حرفه و فن

سرکار خانم لطفی کارشناسی فناوری	سرکار خانم حاتمی کارشناسی هنر	سرکار خانم قاسمی کارشناسی گرافیک	سرکار خانم ربیع پور کارشناسی ارشد شهرسازی
سرکار خانم شیخ محمدی کارشناسی گرافیک	سرکار خانم مومنی کارشناسی نمایش		

واحد تدارکات

جناب آقای صحرایی	جناب آقای کلی	جناب آقای مهرجو	جناب آقای مینایی
سرکار خانم دانایی	سرکار خانم علوی	سرکار خانم امیری	

معرفی دپارتمان پژوهش

سرکار خانم فارسیان دانشجوی دکترای فیزیک	سرکار خانم صادقی دانشجوی دکترای فیزیک	سرکار خانم نجفیان اشرفی دانشجوی دکترای زیست شناسی	سرکار خانم شفاقی کارشناسی ارشد زیست شناسی
سرکار خانم مهربد فوق دکترای زیست شناسی	سرکار خانم کاویان کارشناسی ارشد شیمی	سرکار خانم میرآفتاب کارشناسی ارشد مهندسی پلیمر	سرکار خانم طاهرزاده کارشناسی مهندسی کامپیوتر
سرکار خانم یحیوی کارشناسی مهندسی کامپیوتر	سرکار خانم معصومی کارشناسی مهندسی کامپیوتر	سرکار خانم احمدی کارشناسی مهندسی هوافضا	سرکار خانم لشنی کارشناسی ارشد مهندسی هوافضا
سرکار خانم یوسفی کارشناسی ارشد مطالعات منطقه‌ای	سرکار خانم باهوش ثابت کارشناسی ارشد طراحی صنعتی	سرکار خانم شکیب مهر کارشناسی علوم سیاسی	سرکار خانم طائب کارشناسی ارشد علوم اجتماعی
سرکار خانم ربیع پور کارشناسی شهرسازی	سرکار خانم قاسمی کارشناسی گرافیک	سرکار خانم قنبری کارشناسی زیست شناسی	سرکار خانم بهرامی کارشناسی شیمی
جناب آقای دانمی کارشناسی مهندسی کامپیوتر	سرکار خانم صادقی عدل کارشناسی مهندسی کامپیوتر		

انجمن اولیاء و مربیان

جناب آقای علی شکوهی کارشناسی ارشد فناوری اطلاعات و ارتباطات (ریاست انجمن اولیا)	جناب آقای شعبان افشار فوق دیپلم (نائب رئیس)	سرکار خانم فرشته صفری کارشناس علوم ارتباطات (منشی جلسه و عضوکارگروه فرهنگی)	جناب آقای غلامرضا سلیمانی کارشناسی ارشد حقوق بین الملل (کارگروه فن آوری)
جناب آقای ذوالفقاری کارشناسی مهندسی مکانیک (عضوکارگروه فن آوری)	سرکار خانم اعظم رحیمی کارشناسی تکنولوژی آموزشی (عضوکارگروه آموزشی)	سرکارخانم انسیه‌سادات غمخواری کارشناسی حقوق (عضوکارگروه آموزشی)	سرکار خانم مامک مهدوی مزده دکترای حرفه‌ای (عضوکارگروه آموزشی)
سرکار خانم مرضیه علی‌نژاد دکترای برنامه ریزی درسی (عضوکارگروه آموزشی)	جناب آقای رامتین احمدی کارشناسی مهندسی صنایع (عضوکارگروه آموزشی)	سرکار خانم فاطمه پاینده لیسانس مترجمی زبان (عضوکارگروه فرهنگی)	سرکار خانم مژده خاتمی دکترای پزشکی (عضوکارگروه فرهنگی)
جناب آقای خیراله حسن پور کارشناسی ارشد علوم سیاسی (عضوکارگروه فرهنگی)	جناب آقای حسن محمدرحیمی کارشناسی مهندسی مکانیک (عضوکارگروه عمرانی)		

افتخارات آموزشی و پژوهشی

ملیکا حیدر
پذیرش در مرحله منطقه ای
بخش نوجوان
جشنواره خوارزمی

کمند عبدالحسینی
پذیرش در مرحله منطقه ای
بخش نوجوان
جشنواره خوارزمی

مهسا زمانی
برگزیده مرحله
اول المپیاد

سارا احمدی
برگزیده مسابقه
برهان ریاضی
در منطقه ۱۳
مقام اول مسابقات
رباتیک فراکاپ

الهه آقایی
برگزیده مسابقه رهان
ریاضی منطقه ۱۳
برگزیده مرحله اول المپیاد
مقام اول جشنواره جهش
پذیرش در مرحله منطقه ای
هفدهمین جشنواره جوان
خوارزمی و راهیابی به مراحل
بعد

نیلوفر لیمویی
برگزیده مسابقه
برهان ریاضی
در منطقه ۱۳

ساناز مهربانی
برگزیده مرحله
اول المپیاد

ساناز اکبری
برگزیده مرحله
اول المپیاد

زهرا هونجانی
برگزیده مرحله
اول المپیاد
رتبه اول مسابقه خلاقیت
شهر تهران

زهرا نظام‌دوست
برگزیده مرحله
اول المپیاد

حکیمه خلج امیرحسینی
برگزیده مرحله
اول المپیاد،مقام اول
در مسابقات هواقضا
دانشگاه امیرکبیر

طاهره شاد
برگزیده مرحله
اول،دوم و سوم
المپیاد

عاطفه رضازاده
برگزیده مرحله
اول المپیاد

فاطمه حدادی
برگزیده مرحله
اول المپیاد

فائزه صمدی پور
برگزیده مرحله
اول المپیاد

مرضیه سلامت
برگزیده مرحله
اول و دوم المپیاد

مهشید حسن‌پور
برگزیده مرحله
اول المپیاد

ملیکا عبدی
برگزیده مرحله
اول المپیاد

محدثه آقایی
برگزیده مرحله
اول المپیاد

نفیسه والایی شریف
برگزیده مرحله
اول المپیاد

فائزه والایی شریف
برگزیده مرحله
اول المپیاد

مهسا قادران
برگزیده مرحله
اول المپیاد

کوثر مباشر امینی
رتبه اول مسابقه خلاقیت
شهر تهران

فرزانه استیری
رتبه اول مسابقه خلاقیت
شهر تهران

کیانا لیاقت
رتبه اول مسابقه خلاقیت
شهر تهران،مقام دوم
مسابقات رباتیک شکوفا
مقام دوم رشته ربات
فوتبالیست مسابقات
رباتیک ایران اپن ، مقام اول
مسابقات رباتیک فرزکاپ

محدثه سادات موسوی
مقام اول جشنواره
جهش پژوهشسراهای
شهر تهران

کیانا قلی زاده منوری
مقام اول جشنواره
جهش پژوهشسراهای
شهر تهران،پذیرش در مرحله
منطقه ای هفدهمین جشنواره
جوان خوارزمی و راهیابی به
مراحل بعد

مائده نصر
مقام اول مسابقات
هواقضا دانشگاه امیرکبیر

سوگل سنجری پور
مقام اول مسابقات
هواقضا دانشگاه امیرکبیر

باران طوسی
مقام اول مسابقات
هواقضا دانشگاه امیرکبیر

مژده کشاورز
مقام اول مسابقات
هواقضا دانشگاه امیرکبیر

عاطفه شیری
مقام اول مسابقات
هواقضا دانشگاه امیرکبیر

زهرا حقی
مقام دوم مسابقات رباتیک
شهرداری تهران

مهشاد اکبر شریفی
مقام دوم مسابقات رباتیک
شهرداری تهران

حنانه فراهانی
مقام دوم در مسابقات
رباتیک شکوفا

افتخارات پژوهشی

غزل محمدحسینی
مقام دوم در مسابقات رباتیک شکوفا
مقام دوم در رشته ربات فوتبالیست در مسابقات رباتیک ایران این
مقام اول در مسابقات رباتیک فرزکاپ

زهرا سادات کرمانیها
مقام دوم در مسابقات رباتیک شکوفا
مقام دوم در رشته ربات فوتبالیست در مسابقات رباتیک ایران این
مقام اول در مسابقات رباتیک فرزکاپ

شقایق قربانپور
مقام اول در بخش سمینار علمی در جشنواره تبیان برگزیده مرحله منطقه ای هفدهمین جشنواره جوان خوارزمی

نیکتا عزیزی
مقام اول در بخش سمینار علمی در جشنواره تبیان

فاطمه السادات هاشمی
مقام اول در مسابقات رباتیک فرزکاپ مقام اول در مسابقات رباتیک شکوفا مناطق ۲۲ گانه شهر تهران

فاطمه مشایخی
مقام اول در مسابقات رباتیک فرزکاپ مقام اول در مسابقات رباتیک شکوفا مناطق ۲۲ گانه شهر تهران

سهیلا جدیدی
مقام اول در بخش فرهنگی پژوهشی در جشنواره تبیان پذیرش و ارائه پوزه در سومین جشنواره زیست فناوری کشور (Iran Biotech ۲۰۱۵)

کیمیا فرجی
مقام اول در بخش فرهنگی پژوهشی در جشنواره تبیان پذیرش و ارائه پوزه در سومین جشنواره زیست فناوری کشور (Iran Biotech ۲۰۱۵)

نیلوفر مهدوی
مقام اول در مسابقات رباتیک فرزکاپ
مقام اول در رشته سوپر تیم در مسابقات رباتیک ایران این

فاطمه سیاهپوش
مقام اول در مسابقات رباتیک فرزکاپ
مقام اول در رشته سوپر تیم در مسابقات رباتیک ایران این

فرزانه اکبری
مقام اول در مسابقات رباتیک فرزکاپ
مقام اول در رشته سوپر تیم در مسابقات رباتیک ایران این

مطهره سیف اللهی
مقام اول در مسابقات رباتیک فرزکاپ

فاطمه جمالو
مقام اول در مسابقات رباتیک فرزکاپ

زهرا خورشیدی
مقام اول در مسابقات رباتیک فرزکاپ
مقام اول در رشته سوپر تیم در مسابقات رباتیک ایران این

زهرا خزعلی
مقام اول در مسابقات رباتیک شکوفا مناطق ۲۲ گانه شهر تهران

زینب نوروزی
مقام اول در مسابقات برنامه نویسی حلی نت

مرسده ایرانی
مرحله منطقه ای
هفدهمین جشنواره
جوان خوارزمی

سحر تقدسی
پذیرش مقاله در اولین همایش ملی اقلیم های نوین در نوسازی و توسعه پایدار معماری، عمران، گردشگری، انرژی و محیط زیست شهری و روستایی

شقایق توکلی
پذیرش و ارائه سخنرانی مقاله در همایش معماری و شهرسازی دانشگاه خوارزمی شیراز
انتشار مقاله در مجله Cumhuriyet science jornal
با مرجع ISI و ISC

فاطمه نقی پور
مقام اول در مسابقات برنامه نویسی حلی نت

حانیه حاج غلام زاده
پذیرش در مرحله منطقه ای
بخش نوجوان
جشنواره خوارزمی

فاطمه دقیقی
برگزیده مرحله منطقه ای
هفدهمین جشنواره
جوان خوارزمی

فاطمه آقایی
برگزیده مرحله منطقه ای
هفدهمین جشنواره
جوان خوارزمی

فاطمه اکبری
برگزیده مرحله منطقه ا
هفدهمین جشنواره
جوان خوارزمی

پدیده پور مهرابی
برگزیده مرحله منطقه ای
هفدهمین جشنواره
جوان خوارزمی

آنیتا نصیریان
پذیرش در مرحله منطقه ای
بخش نوجوان
جشنواره خوارزمی

ملیکا علی نژاد
پذیرش در مرحله منطقه ای
بخش نوجوان
جشنواره خوارزمی

مونا علی نژاد
پذیرش در مرحله منطقه ای
بخش نوجوان
جشنواره خوارزمی

سارا ستوده
پذیرش در مرحله منطقه ای
بخش نوجوان
جشنواره خوارزمی

یاسمین محمد نجار
پذیرش در مرحله منطقه ای
بخش نوجوان
جشنواره خوارزمی

نسترن کاتوزیان
پذیرش در مرحله منطقه ای
بخش نوجوان
جشنواره خوارزمی

فاطمه امینی
مقام اول مسابقات دانشگاه امیرکبیر رشته موشک آبی

افتخارات فرهنگی و ورزشی

صبا نصیری
رتبه سوم حفظ ویژه قرآن مدارس سمپاد و دوم منطقه

زهرا حسینی
رتبه سوم قرائت قرآن مدارس سمپاد

حانیه ناصری
رتبه اول حفظ ویژه قرآن منطقه وکنگره مدارس سمپاد

صبا گلنار کار
رتبه دوم حفظ ویژه قرآن مدارس سمپاد

فاطمه رضوانی گیل کلایی
رتبه سوم حفظ قرآن مدارس سمپاد ورتبه دوم منطقه

غزل محمدحسینی
رتبه اول معارف مدارس سمپاد
رتبه ممتاز کتابخوانی
مقام دوم بسکتبال منطقه

فاطمه ولی پور
رتبه سوم معارف
رتبه اول مفاهیم نقاشی المپیاد

فاطمه فخاری
رتبه اول معارف
رتبه دوم مفاهیم
مدارس سمپاد

اسماء برجویی‌زاده
رتبه دوم قرائت قرآن
رتبه سوم نقاشی

معصومه غلامیان
رتبه دوم حفظ قرآن
رتبه دوم نقاشی
مقام دوم والیبال

مائده عبدالوند
رتبه سوم
صحیفه سجادیه
نقاشی المپیاد

مائده نصر
رتبه اول احکام ودرس هایی از قرآن

مریم رضایی
رتبه سوم انشا نماز

فاطمه السادات آقایی
رتبه سوم
صحیفه سجادیه

نازنین خرسند
رتبه دوم نهج البلاغه
مقام اول منطقه
رشته تکواندو

هما ابراهیمیان
رتبه سوم
انشاء نماز
مقام اول والیبال منطقه

محدثه علی چراتی
رتبه سوم احکام نماز
رتبه اول سرود

فاطمه شهاب‌تالی
رتبه اول حفظ

نسترن ملکی
رتبه اول انشای نماز

آریانا فتاح دوست
رتبه سوم انشای نماز

نازنین سلطان مرادی
رتبه دوم نهج البلاغه
رتبه سوم وبلاگ نویسی

مریم درجزنی
رتبه سوم نهج البلاغه
مقام اول آمادگی جسمانی و اول طناب زنی

فاطمه آقایی
رتبه سوم
صحیفه سجادیه

بهاره رحیمی یگانه
رتبه اول شعر

فرزانه سجادپور
رتبه اول شعر

یاسمن حق‌بین
رتبه دوم طراحی
رتبه اول بازیهای رایانه‌ای

دنیا حیدرزاده
رتبه دوم کاردستی

فاطمه رحیم پور
رتبه برگزیده کتابخوانی

الهه متانتی
رتبه دوم نقاشی

نیلوفر کریمی
رتبه اول نقاشی

مژده کشاورز
رتبه برگزیده تکنوازی

کیمیا گرگین
رتبه اول کاردستی منطقه ای و استانی

مه سیما محمودی
رتبه اول داستان نویسی،رتبه برگزیده کتابخوانی
مقام اول آمادگی جسمانی

فائزه والایی شریف
مقام اول منطقه در رشته شطرنج

افرا علمشاهی
رتبه اول عکاسی

ریحانه سلیمانی
رتبه دوم عکاسی
رتبه سوم ترتیل قرآن

مهدیه جعفری
رتبه دوم عکاسی

فاطمه فرجی
رتبه سوم عکاسی
مقام دوم بسکتبال منطقه
و اول دو میدانی منطقه و استان

ریحانه رحمانی
رتبه سوم عکاسی
منطقه و عکاسی المپیاد

رومینا حمیدی راد
رتبه سوم بازیهای رایانه‌ای

زینب نوروزی
رتبه سوم وبلاگ‌نویسی

فاطمه نقی‌پور
رتبه سوم وبلاگ‌نویسی

نیکتا عطاری
رتبه اول بازیهای رایانه‌ای

عاطفه رضازاده
رتبه اول بازیهای رایانه‌ای

تینا نکوفر
مقام دوم بسکتبال منطقه و المپیاد ورزشی

مهسا قاسم‌آبادی
رتبه دوم بازیهای رایانه‌ای

نگین بابائیان
رتبه دوم بازیهای رایانه‌ای

فاطمه‌السادات قریشی
رتبه دوم بازیهای رایانه‌ای

مطهره هاشمی
مقام اول والیبال منطقه و المپیاد
مقام سوم تنیس روی میز

بیتا شیت‌ره
مقام اول والیبال منطقه
و المپیاد ورزشی

فاطمه حمزه علی
رتبه دوم کاردستی
مقام اول والیبال منطقه
و المپیاد ورزشی

مهزاد سیفی
مقام اول والیبال منطقه
و المپیاد ورزشی

سپیده قائمی فر
مقام دوم بسکتبال منطقه
والمپیاد ورزشی

فاطمه اسدی
مقام اول والیبال منطقه
و المپیاد ورزشی

نیلوفر علایی
مقام اول والیبال منطقه
والمپیاد ورزشی

غزاله بختیاری
مقام دوم والیبال
المپیاد ورزشی

مهرنوش لک
مقام اول والیبال منطقه
و المپیاد ورزشی

فائزه غلامپور
مقام اول والیبال منطقه
و المپیاد ورزشی

هما کارگر نجفی
مقام دوم بسکتبال منطقه
و المپیاد ورزشی

ساناز اکبری
مقام دوم بسکتبال منطقه
و المپیاد ورزشی

سارینا یوسفی
مقام دوم بسکتبال منطقه
و المپیاد ورزشی

پرند خوزاده
مقام دوم بسکتبال منطقه
و المپیاد ورزشی

محدثه کیماسی
مقام دوم بسکتبال منطقه
و المپیاد ورزشی

پریا پشوتن
مقام دوم بسکتبال منطقه
و المپیاد ورزشی

سارا شعبانی
مقام دوم بسکتبال منطقه و المپیاد ورزشی

سارا خادمی
عکاسی المپیاد

زهرا مقدادی
عکاسی المپیاد

زهرا ادگی
دوچرخه سواری المپیاد

مریم حسینی مقدم
رتبه دوم وبلاگ نویسی

حسنی حبیبی
رتبه دوم نقاشی

مهسا بوجاریان
رتبه سوم بازی های رایانه ای،رتبه سوم عکاسی

زهرا جمشیدی
رتبه دوم عکاسی

شقایق آذرکیش
رتبه اول سرود

باران طوسی
مقام اول تنیس روی میز المپیاد ورزشی

پگاه برات
مقام سوم تنیس روی میز المپیاد ورزشی

مهلا معصومی
دوچرخه سواری المپیاد

سما مالکی
رتبه سوم وبلاگ نویسی

مهسا مهدوی
رتبه سوم طراحی منطقه و استان

نسترن فرجی
رتبه سوم نقاشی مقام سوم در رشته والیبال

باران حنیفه
رتبه اول کاردستی

فاطمه ابرودی
رتبه اول عکاسی

زهرا برهانی
رتبه اول بازی های رایانه ای منطقه و استان

زهرا هونجانی
مقام اول منطقه در تنیس روی میز

فاطمه سیاهپوش
مقام سوم دو میدانی المپیاد ورزشی

پریسا مرادی
دوچرخه سواری المپیاد

فاطمه اکبری
رتبه اول بازی های رایانه ای منطقه و استان و پنجم شطرنج

آیلین روستا
مقام اول طناب زنی

غزل عرفانی
رتبه سوم نقاشی

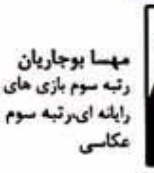

نگین جانی
رتبه دوم کاردستی و سوم خلاقیت استان

سروناز قنبری
رتبه دوم عکاسی

فاطمه فیض آبادی
رتبه دوم بازی های رایانه ای

عاطفه اله قلی
مقام دوم تنیس روی میز المپیاد ورزشی

شقایق قربان پور
مقام سوم دو میدانی منطقه و المپیاد ورزشی

مهسا پور خلیلی
دوچرخه سواری المپیاد

مهشاد نجفی خواه
رتبه اول مشاعره رتبه اول سرود

محدثه عدل صمدی
رتبه اول نقاشی

نارنین ذوالفقاری
رتبه سوم نقاشی
رتبه دوم بازی‌های رایانه ای
دوم طراحی مداد رنگ استانی

فاطمه میرزایی
رتبه اول عکاسی

ضحی ملیح
رتبه سوم عکاسی مقام دوم شنا رتبه اول سرود

زهرا کریمی
رتبه اول نقاشی مقام دوم استانی صحرا نوردی و دو میدانی، مقام سوم استانی تکواندو

فاطمه مشایخی
مقام اول طناب زنی

زهرا افشاری
مقام اول آمادگی جسمانی

مهشاد اکبر شریفی
مقام اول آمادگی جسمانی و سوم والیبال سوم دو میدانی

نازنین رضایی
مقام اول آمادگی جسمانی و سوم والیبال،رتبه اول سرود

حنانه سعیدی
مقام اول آمادگی جسمانی

ریحانه مومنی
مقام سوم والیبال

زهرا نجاتی
مقام سوم والیبال

فاطمه سادات موسوی
مقام سوم والیبال
رتبه اول سرود

مریم حسینعلی
مقام سوم والیبال

الهه صالح
مقام سوم والیبال

رژین فرزانه راد
مقام سوم والیبال

حانیه بازیار
مقام سوم والیبال

رز ضیائی فرد
مقام سوم والیبال

فاطمه معینی
مقام سوم والیبال
و سوم دو میدانی
رتبه اول سرود

صبا یاوری
مقام سوم والیبال

صبا قریشی
مقام سوم والیبال

کیمیا قربانی زاده
مقام پنجم اسکیت

مهشاد فرهادی
مقام سوم دو میدانی

مهرا نوری
مقام پنجم اسکیت

ریحانه مومنی
مقام سوم دو میدانی

مبینا محمودی
مقام سوم دو میدانی

رژین بیاتی
مقام اول والیبال
منطقه
والمپیاد ورزشی

فاطمه ترک زبان
مقام اول والیبال
منطقه
و المپیاد ورزشی

درسا مرتضوی
مقام اول والیبال
منطقه
و المپیاد ورزشی

کیمیا ملک علایی
مقام دوم بسکتبال
منطقه

حنانه فراهانی
مقام اول شطرنج
منطقه

سارا زندی
رتبه دوم نقاشی

سارا مرادی
رتبه اول سرود

مهسا خدابنده
رتبه اول سرود

روژان بزرگ پور
رتبه اول سرود

فاطمه کثیری
رتبه اول سرود

پریا اکبری نیک
رتبه اول سرود

هستی رزاقی
رتبه اول سرود

سبا داودآبادی
رتبه اول سرود

هانیه جوادی
رتبه اول سرود

فروغ قائم مقامی
رتبه اول سرود

بیتا اقبال
رتبه اول سرود

سارا خزاعی
رتبه اول سرود

بهار فرزی
رتبه اول سرود

مهلا ابراهیمیان
رتبه اول سرود

سارا معصومی
رتبه اول سرود

سحر مبارک آبادی
رتبه اول سرود

میمنت مقیمی شعار
رتبه اول سرود

نگین سیاح
رتبه اول سرود

رتبه های دو رقمی کنکور ۹۴

یاسمن جمشیدی

فاطمه عبدی

رتبه های سه رقمی کنکور ۹۴

فرناز اکبر زاده

ملیکا امامی

بهاره جعفری

پریسا قاسمی

حانیه توتونچی

منصوره حداد زاده

سمیرا حسن پور

مینا حشمتی

غزل رحمانیان

ویدا رمضانیان

زهرا یوسفی

فاطمه سهراب نیا

نیایش شاکری

فاطمه شاهسون

زهرا صادقی عدل

لیلا عظیمی

ملیکا نوروز بیگی

ریحانه فخرایی

نوشین فربود

زهرا گل آزاد

مریم گل محمدی

سپیده ملا نوروزی

حانیه مهدیان

مهرناز آژ

زهرا لاجوردی

مریم محمد رضا

نگار محمد زاده

فاطمه مرادی

آدرس دبیرستان : تهران نو ، چهار راه خاقانی ،
میدان شهید مهتدی ، شهرک زینبیه
تلفن : ۷۷۱۷۰۲۲۳
www.farzanegane4.ir
farzanegan4@gmail.com